



# EXTRACTO CUENTA MUNICIPAL

**AÑO 2008**



**ARTICULO 67, LEY 18.695  
MUNICIPALIDAD DE LINARES**

El artículo 67 de la Ley 18.695, Orgánica Constitucional de Municipalidades, establece que el Alcalde debe dar cuenta pública al Concejo , a más tardar en el mes de Abril de cada año, de la gestión anual y de la marcha general de la municipalidad.

En todo el país, el año 2008 tuvo lugar la elección de alcaldes y concejales, lo que en mayor o menor medida, influyó para que fuera un período especialmente marcado por las actividades inherentes a las respectivas campañas, sin embargo, esto no distrajo el andar constante de la corporaciones edilicias y Linares también mantuvo su ritmo de trabajo para un adecuado desarrollo de la comunidad.

Desde un punto de vista global, durante el 2008, los ingresos financieros municipales se vieron incrementados en un 11% por sobre lo estimado inicialmente y alcanzaron la suma de 6.207 millones de pesos.

Por su parte, los ingresos efectivos del Depto. de Salud Municipal alcanzaron la suma de 2.602 millones y Educación Municipal obtuvo un ingreso total de 10.057 millones.

En suma, los ingresos efectivos generales alcanzaron así la suma de 18.866 millones de pesos, lo que fueron distribuidos en servicios comunitarios, transferencias, programas, estudios, gastos en personal, gastos provisionales, adquisiciones, proyectos e iniciativas que se consignan detalladamente en la cuenta municipal 2008.



REGION : VII DEL MAULE  
MUNICIPALIDAD : LINARES  
AREA : MUNICIPAL  
AÑO INFORME : 2008

### INGRESOS PRESUPUESTARIOS EFECTIVOS

AÑO 2008

SUB.	ITEM	ASIG.	SUB. ASIG	SUB.SUB. ASIG.	DENOMINACION	MONTO \$	%
03	00	000	000	000	<b>CTAS.POR COBRAR TRIBUTOS SOBRE USO DE BS.Y ACTIVIDADES</b>	<b>2.484.751.785</b>	<b>40,0</b>
03	01	000	000	000	<b>PATENTES Y TAZAS POR DERECHOS</b>	<b>1.236.481.926</b>	<b>19,9</b>
03	01	001	000	000	<b>PATENTES MUNICIPALES</b>	<b>615.497.199</b>	<b>9,9</b>
03	01	001	001	000	DE BENEFICIO MUNICIPAL	615.497.199	9,9
03	01	002	000	000	<b>DERECHOS DE ASEO</b>	<b>70.829.168</b>	<b>1,1</b>
03	01	002	001	000	EN IMPUESTO TERRITORIAL		-
03	01	002	002	000	EN PATENTES MUNICIPALES	70.829.168	1,1
03	01	002	003	000	COBRO DIRECTO		-
03	01	003	000	000	<b>OTROS DERECHOS</b>	<b>524.196.573</b>	<b>8,4</b>
03	01	003	001	000	URBANIZACIÓN Y CONSTRUCCIÓN	90.950.226	1,5
03	01	003	002	000	PERMISOS PROVISORIOS		-
03	01	003	003	000	PROPAGANDA	21.793.958	0,4
03	01	003	004	000	TRANSFERENCIAS DE VEHÍCULOS		-
03	01	003	999	000	OTROS	411.452.389	6,6
03	01	999	000	000	OTRAS	25.958.986	0,4
03	02	000	000	000	<b>PERMISOS Y LICENCIAS</b>	<b>589.065.657</b>	<b>9,5</b>
03	02	001	000	000	<b>PERMISOS DE CIRCULACIÓN</b>	<b>589.065.657</b>	<b>9,5</b>
03	02	001	001	000	DE BENEFICIO MUNICIPAL	239.188.894	3,9
03	02	001	002	000	DE BENEFICIO DEL FONDO COMÚN MUNICIPAL	349.876.763	5,6
03	03	002	000	000	<b>PARTICIPACIÓN IMPUESTO TERRITORIAL D.L.3063779</b>	<b>659.204.202</b>	<b>10,6</b>
05	00	000	000	000	<b>CTAS. POR COBRAR DE TRANFERENCIAS CORRIENTES</b>	<b>508.244.670</b>	<b>8,2</b>
05	03	002	000	000	DE LA SUBSECRETARÍA DE DESARROLLO REGIONAL Y ADMINISTRATIVO	357.819.780	5,8
05	03	003	000	000	DE PATENTES MINERAS	10.540.292	0,2
05	03	005	000	000	OTROS	133.284.598	2,1
05	03	999	000	000	DE OTRAS ENTIDADES PÚBLICAS	6.600.000	0,1
06	00	000	000	000	<b>RENTAS DE LA PROPIEDAD</b>	<b>495.096</b>	<b>0,0</b>
06	99	000	000	000	<b>OTRAS RENTAS DE LA PROPIEDAD</b>	<b>495.096</b>	<b>0,0</b>
07	00	000	000	000	<b>INGRESOS DE OPERACIÓN</b>	<b>615.000</b>	<b>0,0</b>

SUB.	ITEM	ASIG.	SUB.	SUB.SUB.	DENOMINACION	MONTO \$	%
			ASIG	ASIG.			
07	01	000	000	000	VENTA DE BIENES	615.000	0,0
08	00	000	000	000	OTROS INGRESOS CORRIENTES	2.955.865.818	47,6
08	02	000	000	000	MULTAS Y SANCIONES PECUNIARIAS	293.167.755	4,7
08	02	001	000	000	MULTAS DE BENEFICIO MUNICIPAL	263.049.205	4,2
08	02	002	000	000	MULTAS ART.14 BENEFICIO DEL FONDO COMÚN MUNICIPAL	30.118.550	0,5
08	03	000	000	000	PARTICIPACIÓN DEL FONDO COMÚN MUNICIPAL	2.599.385.824	41,9
08	03	001	000	000	PARTICIPACIÓN ANUAL EN EL TRIENIO CORRESPONDIENTE	2.599.385.824	41,9
08	99	000	000	000	OTROS	63.312.239	1,0
08	99	001	000	000	DEVOLUCIONES Y REINTEGROS	50.204.811	0,8
08	99	999	000	000	OTROS INGRESOS	13.107.428	0,2
12	000	000	000	000	RECUPERACIÓN DE PRÉSTAMOS	62.750.810	1,0
12	09	000	000	000	POR VENTA A PLAZO	2.390.838	0,0
12	10	000	000	000	INGRESOS POR PERCIBIR	60.359.972	1,0
15	00	000	000	000	SALDO INICIAL	194.388.000	3,1
15	01	000	000	000	SALDO INICIAL NETO DE CAJA	194.388.000	3,1
					TOTAL INGRESOS	6.207.111.179	100,0

REGION : VII DEL MAULE

MUNICIPALIDAD : LINARES  
 AREA : MUNICIPAL  
 AÑO DEL INFORME : 2007

### GASTOS PRESUPUESTARIOS EFECTIVOS

FORMULARIO GASTOS DE OPERACIÓN					AÑO 2008			
SUB.	ITEM	ASIG.	SUB.	SUB.SUB.	DENOMINACION	MONTO \$	%	
			ASIG	ASIG.				
21	00	000	000	000	<b>GASTOS EN PERSONAL</b>	<b>1.820.524.643</b>	<b>29,3</b>	
22	00	000	000	000	<b>BIENES Y SERVICIOS DE CONSUMO</b>	<b>2.474.106.274</b>	<b>39,9</b>	
22	01	000	000	000	<b>ALIMENTOS Y BEBIDAS</b>	<b>8.657.208</b>	<b>0,1</b>	
22	01	001	000	000	PARA PERSONAS	8.657.208	0,1	
22	01	002	000	000	PARA ANIMALES	-	-	
22	02	00	000	000	<b>TEXTILES, VESTUARIOS Y CALZADOS</b>	<b>4.839.543</b>	<b>0,1</b>	
22	02	001	000	000	TEXTILES Y ABOCADOS TEXTILES	603.300	0,0	
22	02	002	000	000	VESTUARIOS, ACCESORIOS Y PRENDAS DIVERSAS	4.236.243	0,1	
22	03	000	000	000	<b>COMBUSTIBLES Y LUBRICANTES</b>	<b>116.228.952</b>	<b>1,9</b>	
22	03	001	000	000	PARA VEHÍCULOS	115.583.548	1,9	
22	03	002	000	000	PARA MAQUINARIAS Y EQUIPOS DE PRODUCCIÓN	86.500	0,0	
22	03	003	000	000	PARA CALEFACCIÓN Y OTROS	558.904	0,0	
22	04	000	000	000	<b>MATERIALES DE USO O CONS.CORRIENTE</b>	<b>127.543.380</b>	<b>2,1</b>	
22	04	001	000	000	MATERIALES DE OFICINA	41.352.680	0,7	
22	04	002	000	000	MATERIALES DE ENSEÑANZA	649.075	0,0	
22	04	003	000	000	PRODUCTOS QUÍMICOS	2.618.466	0,0	
22	04	004	000	000	PRODUCTOS FARMACEUTICOS	47.380	0,0	
22	04	005	000	000	MATERIALES Y ÚTILES QUIRÚRGICOS	27.240	0,0	
22	04	006	000	000	FERTILIZANTES, INSECTICIDAS, FUNGICIDAS Y OTROS	729.750	0,0	
22	04	007	000	000	MATERIALES Y ÚTILES DE ASEO	9.796.347	0,2	
22	04	008	000	000	MENAJE PARA OFICINAS, CASINO Y OTROS	489.031	0,0	
22	04	009	000	000	INSUMOS, REPUESTOS Y ACCESORIOS COMPUTACION.	17.500.707	0,3	
22	04	011	000	000	REPUESTOS Y ACCESORIOS PARA MANT.Y REPARACIONES	11.760.509	0,2	
22	04	012	000	000	OTROS MATERIALES, REPUESTOS Y ÚTILES DIVERSOS	39.779.756	0,6	
22	04	999	000	000	OTROS	2.792.439	0,0	
22	05	000	000	000	<b>CONSUMOS BÁSICOS</b>	<b>900.235.926</b>	<b>14,5</b>	

SUB.	ITEM	ASIG.	SUB.	SUB.SUB.	DENOMINACION	MONTO \$	%
			ASIG	ASIG.			
22	05	001	000	000	ELECTRICIDAD	797.685.980	12,9
22	05	002	000	000	AGUA	36.958.125	0,6
22	05	003	000	000	GAS	11.115.040	0,2
22	05	004	000	000	CORREO	9.822.085	0,2
22	05	005	000	000	SERVICIO TELEFÓNICO	27.217.200	0,4
22	05	006	000	000	TELEFONÍA CELULAR	7.850.850	0,1
22	05	007	000	000	ACCESO A INTERNET	9.586.646	0,2
22	05	999	000	000	OTROS	-	-
<b>22</b>	<b>06</b>	<b>000</b>	<b>000</b>	<b>000</b>	<b>MANTENIMIENTO Y REPARACIONES</b>	<b>16.038.664</b>	<b>0,3</b>
22	06	001	000	000	MANTENIMIENTO Y REPARACIÓN DE EDIFICACIONES	2.286.683	0,0
22	06	002	000	000	MANTENIMIENTO Y REPARACIÓN DE VEHÍCULOS	6.152.528	0,1
22	06	003	000	000	MANTENIMIENTO Y REPARACIÓN DE MOBILIARIO Y OTROS	518.355	0,0
22	06	004	000	000	MANTENIMIENTO Y REPAR. DE MAQ.Y EQUIPOS OFICINA	1.108.970	0,0
22	06	005	000	000	MANTENIMIENTO Y REPAR. DE MAQ.Y EQUIPOS PROCUCCION	548.001	0,0
22	06	006	000	000	MANTENIMIENTO Y REPARACIÓN DE OTRAS MAQ. Y EQUIPOS	-	-
22	06	007	000	000	MANTENIMIENTO Y REPARACIÓN DE EQUIPOS COMPUTACION.	5.424.127	0,1
<b>22</b>	<b>07</b>	<b>000</b>	<b>000</b>	<b>000</b>	<b>PUBLICIDAD Y DIFUSIÓN</b>	<b>22.674.564</b>	<b>0,4</b>
22	07	001	000	000	PUBLICIDAD Y DIFUSIÓN	15.623.057	0,3
22	07	002	000	000	SERVICIO DE IMPRESIÓN	7.051.507	0,1
<b>22</b>	<b>08</b>	<b>000</b>	<b>000</b>	<b>000</b>	<b>SERVICIOS GENERALES</b>	<b>1.145.003.943</b>	<b>18,4</b>
22	08	001	000	000	SERVICIO DE ASEO	697.064.473	11,2
22	08	002	000	000	SERVICIO DE VIGILANCIA	18.589	0,0
22	08	003	000	000	SERVICIO DE MANTENCIÓN DE JARDINES	322.198.400	5,2
22	08	004	000	000	SERVICIO MANTENCIÓN DE ALUMBRADO PÚBLICO	35.437.307	0,6
22	08	007	000	000	PASAJES, FLETES Y BODEGAJES	8.846.756	0,1
22	08	008	000	000	SALAS CUNAS Y/O JARDINES INFANTILES	3.998.676	0,1
22	08	009	000	000	SERVICIO DE PAGO Y COBRANZA	3.680.206	0,1
22	08	011	000	000	SERVICIO DE PRODUCCIÓN Y DESARROLLO DE EVENTOS	11.680.492	0,2
22	08	999	000	000	OTROS	62.079.044	1,0
<b>22</b>	<b>09</b>	<b>000</b>	<b>000</b>	<b>000</b>	<b>ARRIENDOS</b>	<b>36.914.022</b>	<b>0,6</b>
22	09	002	000	000	ARRIENDO DE EDIFICIOS	22.867.995	0,4
22	09	003	000	000	ARRIENDO DE VEHÍCULOS	12.900.943	0,2
22	09	004	000	000	ARRIENDO DE MOBILIARIO Y OTROS	124.254	0,0
22	09	005	000	000	ARRIENDO DE MAQUINARIAS Y EQUIPOS	-	-
22	09	006	000	000	ARRIENDO DE EQUIPOS INFORMÁTICOS	-	-
22	09	999	000	000	OTROS	1.020.830	0,0
<b>22</b>	<b>10</b>	<b>000</b>	<b>000</b>	<b>000</b>	<b>SERVICIOS FINANCIEROS Y DE SEGUROS</b>	<b>15.222.440</b>	<b>0,2</b>
22	10	002	000	000	PRIMAS Y GASTOS DE SEGUROS	15.220.440	0,2

SUB.	ITEM	ASIG.	SUB.	SUB.SUB.	DENOMINACION	MONTO \$	%
			ASIG	ASIG.			
22	10	999	000	000	OTROS	2.000	0,0
<b>22</b>	<b>11</b>	<b>000</b>	<b>000</b>	<b>000</b>	<b>SERVICIOS TÉCNICOS Y PROFESIONALES</b>	<b>53.633.480</b>	<b>0,9</b>
22	11	001	000	000	ESTUDIOS E INVESTIGACIONES	3.600.000	0,1
22	11	002	000	000	CURSOS DE CAPACITACIÓN	40.098.699	0,6
22	11	003	000	000	SERVICIOS INFORMÁTICOS	9.055.424	0,1
22	11	999	000	000	OTROS	879.357	0,0
<b>22</b>	<b>12</b>	<b>000</b>	<b>000</b>	<b>000</b>	<b>OTROS GASTOS EN BIENES Y SERVICIOS DE CONSUMO</b>	<b>27.114.152</b>	<b>0,4</b>
22	12	001	000	000	GASTOS RESERVADOS	60.000	0,0
22	12	002	000	000	GASTOS MENORES	4.409.422	0,1
22	12	003	000	000	GASTOS DE REPRESENTACIÓN	17.787.600	0,3
22	12	004	000	000	INTERESES, MULTAS Y RECARGOS	23.030	0,0
22	12	005	000	000	DERECHOS Y TASAS	4.685.453	0,1
22	12	999	000	000	OTROS	148.647	0,0
<b>23</b>	<b>00</b>	<b>000</b>	<b>000</b>	<b>000</b>	<b>PRESTACIONES DE SEGURIDAD</b>	<b>30.776.456</b>	<b>0,5</b>
<b>23</b>	<b>01</b>	<b>000</b>	<b>000</b>	<b>000</b>	<b>PRESTACIONES PREVISIONALES</b>	<b>30.776.456</b>	<b>0,5</b>
23	01	004	000	000	DESAHUCIOS E INDEMNIZACIONES	30.776.456	0,5
<b>24</b>	<b>00</b>	<b>000</b>	<b>000</b>	<b>000</b>	<b>TRANSFERENCIAS CORRIENTES</b>	<b>891.035.911</b>	<b>14,4</b>
<b>24</b>	<b>01</b>	<b>000</b>	<b>000</b>	<b>000</b>	<b>AL SECTOR PRIVADO</b>	<b>122.662.011</b>	<b>2,0</b>
24	01	001	000	000	FONDOS DE EMERGENCIA	2.045.832	0,0
24	01	004	000	000	ORGANIZACIONES COMUNITARIAS	11.091.873	0,2
24	01	005	000	000	OTRAS PERSONAS JURÍDICAS PRIVADAS	30.146.664	0,5
24	01	006	000	000	VOLUNTARIADO	33.715.003	0,5
24	01	007	000	000	ASISTENCIA SOCIAL A PERSONAS NATURALES	44.046.892	0,7
<b>24</b>	<b>01</b>	<b>008</b>	<b>000</b>	<b>000</b>	<b>PREMIOS Y OTROS</b>	<b>1.069.684</b>	<b>0,0</b>
24	01	008	001	000	PREMIOS FESTIVALES	271.680	0,0
24	01	008	002	000	PREMIOS ACTIVIDADES CULTURALES	54.685	0,0
24	01	008	003	000	PREMIOS ACTIVIDADES MUNICIPALES	743.319	0,0
<b>24</b>	<b>01</b>	<b>999</b>	<b>000</b>	<b>000</b>	<b>OTRAS TRANSFERENCIAS AL SECTOR PRIVADO</b>	<b>426.780</b>	<b>0,0</b>
<b>24</b>	<b>01</b>	<b>999</b>	<b>000</b>	<b>000</b>	<b>MULTAS LEY DE ALCOHOLES</b>	<b>119.283</b>	<b>0,0</b>
<b>24</b>	<b>03</b>	<b>000</b>	<b>000</b>	<b>000</b>	<b>A OTRAS ENTIDADES PÚBLICAS</b>	<b>768.373.900</b>	<b>12,4</b>
<b>24</b>	<b>03</b>	<b>080</b>	<b>000</b>	<b>000</b>	<b>A LAS ASOCIACIONES</b>	<b>6.757.819</b>	<b>0,1</b>
24	03	080	001	000	A LA ASOCIACIÓN CHILENA DE MUNICIPALIDADES	6.667.819	0,1
24	03	080	002	000	A OTRAS ASOCIACIONES	90.000	0,0
<b>24</b>	<b>03</b>	<b>090</b>	<b>000</b>	<b>000</b>	<b>AL FONDO COMÚN MUNICIP.-PERMISOS DE CIRCULAC.</b>	<b>400.937.123</b>	<b>6,5</b>



SUB.	ITEM	ASIG.	SUB.	SUB.SUB.	DENOMINACION	MONTO \$	%
			ASIG	ASIG.			
24	03	090	001	000	APORTE AÑO VIGENTE	400.937.123	6,5
24	03	090	002	000	APORTE AÑO ANTERIOR		-
24	03	099	000	000	<b>A OTRAS ENTIDADES PÚBLICAS</b>	<b>5.886.724</b>	<b>0,1</b>
24	03	101	000	000	<b>A SERVICIOS INCORPORADOS A SU GESTIÓN</b>	<b>354.792.234</b>	<b>5,7</b>
24	03	101	001	000	A EDUCACIÓN	113.944.234	1,8
24	03	101	002	000	A SALUD	240.848.000	3,9
26	00	000	000	000	<b>OTROS GASTOS CORRIENTES</b>	<b>13.858.998</b>	<b>0,2</b>
26	01	000	000	000	DEVOLUCIONES	10.402.238	0,2
26	02	000	000	000	COMPENS. POR DAÑOS A TERCEROS Y/O A LA PROPIEDAD	3.456.760	0,1
29	00	000	000	000	<b>ADQUISICIÓN DE ACTIVOS NO FINANCIEROS</b>	<b>78.968.171</b>	<b>1,3</b>
29	01	000	000	000	TERRENOS	12.000.000	0,2
29	03	000	000	000	VEHÍCULOS	1.844.500	0,0
29	04	000	000	000	MOBILIARIO Y OROS	11.116.624	0,2
29	05	000	000	000	<b>MÁQUINAS Y EQUIPOS</b>	<b>42.183.178</b>	<b>0,7</b>
29	05	002	000	000	MÁQUINAS Y EQUIPOS PARA PARA LA PRODUCCIÓN	1.361.171	0,0
29	05	999	000	000	OTRAS	40.822.007	0,7
29	06	000	000	000	<b>EQUIPOS INFORMÁTICOS</b>	<b>9.348.669</b>	<b>0,2</b>
29	06	001	000	000	EQUIPOS COMPUTACIONALES	9.348.669	0,2
29	07	000	000	000	<b>PROGRAMAS INFORMÁTICOS</b>	<b>2.475.200</b>	<b>0,0</b>
29	07	001	000	000	PROGRAMAS COMPUTACIONALES		-
29	07	002	000	000	ADQUISICIÓN DE SISTEMAS COMPUTACIONALES	2.475.200	0,0
31	00	000	000	000	<b>INICIATIVAS DE INVERSIÓN</b>	<b>525.516.979</b>	<b>8,5</b>
31	01	002	000	000	CONSULTORÍAS	41.429.700	0,7
31	01	002	001	000	<b>ESTUDIO DE ARRASTRE</b>	<b>32.167.200</b>	<b>0,5</b>
31	01	002	001	001	ESTUDIO DE ARRASTRE	11.000.000	0,2
31	01	002	001	002	LEVANT. Y DISEÑOS PROYECT. DE INVERSIÓN Y EQUIP.	5.938.100	0,1
31	01	002	001	003	DISEÑO DE INST.VARIAS ESCUELAS DE LA COMUNA	4.560.000	0,1
31	01	002	001	005	DISEÑO INSTALACIONES SANITARIAS CORO POLIFÓNICO	183.600	0,0
31	01	002	001	006	DISEÑO REPOSICIÓN SISTEMA ELECTORAL ESC. A-25	2.915.500	0,0
31	01	002	001	010	PROYECTO DE GAS NORMALIZACIÓN SALA CUNA MI NIDITO	595.000	0,0
31	01	002	001	011	MEJORAMIENTO CALLE INDEPENDENCIA DE LINARES	6.975.000	0,1
31	01	002	002	000	<b>LEVANTAMIENTOS TOPOGRÁFICOS VARIOS</b>	<b>2.902.500</b>	<b>0,0</b>
31	01	002	004	000	<b>DISEÑO DE INGENIERÍA Y ESPECIALIDADES VARIAS</b>	<b>360.000</b>	<b>0,0</b>
31	01	002	011	000	<b>DETERM.FUENTE DE AGUA LOCALIDAD ROBLERÍA</b>	<b>3.000.000</b>	<b>0,0</b>
31	01	002	012	000	<b>DETERM. FUENTE DE AGUA LOCALIDAD CHUPALLAR</b>	<b>3.000.000</b>	<b>0,0</b>
31	02	000	000	000	<b>PROYECTOS</b>	<b>484.087.279</b>	<b>7,8</b>
31	02	004	001	006	FONDOS CONCURSABLES FOMENTO TURÍSTICO	-	-
31	02	004	001	036	PROGRAMA QUIERO MI BARRIO POB. YERBAS BUENAS	215.929	0,0

SUB.	ITEM	ASIG.	SUB.	SUB.SUB.	DENOMINACION	MONTO \$	%
			ASIG	ASIG.			
31	02	004	001	043	REPOSICIÓN TORREÓN LINARES	15.329.152	0,2
<b>31</b>	<b>02</b>	<b>999</b>	<b>001</b>	<b>000</b>	<b>PROYECTOS DE ARRASTRE</b>	<b>142.998.080</b>	<b>2,3</b>
31	02	999	001	002	FONDOS CONCURSABLES ORGANIZACIONES DEPORTIVAS	183.450	0,0
31	02	999	001	003	FONDOS CONCURSABLES ADULTO MAYOR	29.900	0,0
31	02	999	001	006	FONDOS COCURSABLES FOMENTO TURÍSTICO	1.233.502	0,0
31	02	999	001	007	FONDOS CONCURSABLES DESARROLLO VECINAL	1.860.098	0,0
31	02	999	001	015	APORTE PROYECTOS SUBDERE	36.452.552	0,6
31	02	999	001	032	IMPLEMENTACIÓN SIG	20.560.502	0,3
31	02	999	001	033	INSTALACIONES EMPALMES DOMICILIARIOS	4.993.785	0,1
31	02	999	001	034	CONSTRUCCIÓN SOLUCIONES SANITARIAS PALMILLA	7.500.000	0,1
31	02	999	001	035	CONSTRUCCIÓN SOLUCIONES SANITARIAS VARA GRUESA	4.876.200	0,1
31	02	999	001	037	CONSTRUCCIÓN CALLE RUCALHUE	9.360.000	0,2
31	02	999	001	039	AMPLIACIÓN Y REMODEL. JARDÍN INFANTIL ESPIGUITA	-	-
31	02	999	001	040	CONSTRUCCIÓN ÁREAS VERDES POSTA VARA GRUESA	5.650.977	0,1
31	02	999	001	041	CONSTRUCCIÓN SALA CUNA FRONTERA DEL INCA	34.387.503	0,6
31	02	999	001	044	CONSTRUCCIÓN VIVIENDAS SAN ANTONIO	15.909.611	0,3
<b>31</b>	<b>02</b>	<b>999</b>	<b>002</b>	<b>000</b>	<b>FONDOS CONSURSABLES ORGANIZACIONES DEPORTIVAS</b>	<b>3.671.820</b>	<b>0,1</b>
<b>31</b>	<b>02</b>	<b>999</b>	<b>003</b>	<b>000</b>	<b>FONDOS CONSURSABLES ADULTO MAYOR</b>	<b>2.542.554</b>	<b>0,0</b>
<b>31</b>	<b>02</b>	<b>999</b>	<b>004</b>	<b>000</b>	<b>FONDOS CONSURSABLES JÓVENES</b>	<b>178.240</b>	<b>0,0</b>
<b>31</b>	<b>02</b>	<b>999</b>	<b>005</b>	<b>000</b>	<b>FONDOS CONCURSABLES MICROEMPRESARIOS</b>	<b>6.449.795</b>	<b>0,1</b>
<b>31</b>	<b>02</b>	<b>999</b>	<b>006</b>	<b>000</b>	<b>FONDOS CONCURSABLES FOMENTO TURÍSTICO</b>	<b>2.530.157</b>	<b>0,0</b>
<b>31</b>	<b>02</b>	<b>999</b>	<b>007</b>	<b>000</b>	<b>FONDOS CONCURSABLES DESARROLLO VECINAL</b>	<b>17.642.846</b>	<b>0,3</b>
<b>31</b>	<b>02</b>	<b>999</b>	<b>008</b>	<b>000</b>	<b>FONDOS CONCURSABLES DESARROLLO TERRITORIAL</b>	<b>3.766.427</b>	<b>0,1</b>
<b>31</b>	<b>02</b>	<b>999</b>	<b>010</b>	<b>000</b>	<b>PROYECTO OBRAS MENORES E IMPREVISTOS</b>	<b>18.632.047</b>	<b>0,3</b>
<b>31</b>	<b>02</b>	<b>999</b>	<b>011</b>	<b>000</b>	<b>APORTE PROYECTOS OBRAS COMUNALES</b>	<b>82.353.098</b>	<b>1,3</b>
<b>31</b>	<b>02</b>	<b>999</b>	<b>014</b>	<b>000</b>	<b>APORTE MEJOR JUNTA DE VECINOS URBANA</b>	<b>1.835.532</b>	<b>0,0</b>
<b>31</b>	<b>02</b>	<b>999</b>	<b>015</b>	<b>000</b>	<b>APORTE MEJOR JUNTA DE VECINOS RURAL</b>	<b>997.765</b>	<b>0,0</b>
<b>31</b>	<b>02</b>	<b>999</b>	<b>016</b>	<b>000</b>	<b>PREMIO MEJOR ORGANIZACIÓN COMUNITARIA FUNCION.</b>	<b>285.548</b>	<b>0,0</b>
<b>31</b>	<b>02</b>	<b>999</b>	<b>017</b>	<b>000</b>	<b>INSTALACIÓN DE SEMÁFOROS DE LINARES</b>	<b>36.759.794</b>	<b>0,6</b>
<b>31</b>	<b>02</b>	<b>999</b>	<b>019</b>	<b>000</b>	<b>CONSTRUCCIÓN VEREDAS ENTORNO HOSPITAL BASE</b>	<b>22.000.000</b>	<b>0,4</b>
<b>31</b>	<b>02</b>	<b>999</b>	<b>020</b>	<b>000</b>	<b>CONSTRUCCIÓN VEREDAS DISTINTOS SECTORES</b>	<b>15.000.000</b>	<b>0,2</b>
<b>31</b>	<b>02</b>	<b>999</b>	<b>021</b>	<b>000</b>	<b>REPOS. PARCIAL ESCUELA G-459, LOS HUALLES LINARES</b>	<b>46.232.988</b>	<b>0,7</b>
<b>31</b>	<b>02</b>	<b>999</b>	<b>022</b>	<b>000</b>	<b>REPOSICIÓN PARCIAL ESCUELA PUENTE ALTO</b>	<b>44.755.709</b>	<b>0,7</b>
<b>31</b>	<b>02</b>	<b>999</b>	<b>023</b>	<b>000</b>	<b>CONSTRUCCIÓN PATIO CUBIERTO ESCUELA MAITENES</b>	<b>19.909.798</b>	<b>0,3</b>
<b>34</b>	<b>00</b>	<b>000</b>	<b>000</b>	<b>000</b>	<b>SERVICIO DE LA DEUDA</b>	<b>836.243</b>	<b>0,0</b>
<b>34</b>	<b>07</b>	<b>000</b>	<b>000</b>	<b>000</b>	<b>DEUDA FLOTANTE</b>	<b>836.243</b>	<b>0,0</b>
					<b>TOTAL GASTOS</b>	<b>5.835.623.675</b>	<b>94,0</b>
					<b>SALDO FINAL DE CAJA EFECTIVO</b>	<b>364.467.012</b>	<b>5,9</b>
					<b>CUENTA DEUDORES (CHEQUES PROTESTADOS)</b>	<b>7.020.492</b>	<b>0,1</b>
					<b>T O T A L E S</b>	<b>6.207.111.179</b>	<b>100,0</b>

REGION : VII DEL MAULE  
 MUNICIPALIDAD : LINARES  
 AREA : MUNICIPAL  
 AÑO DEL INFORME : 2008

**ESTADO DE SITUACION FINANCIERA**  
**RESUMEN GENERAL DE DEUDAS EN LA MUNICIPALIDAD AL**  
**31.12.08**

CONCEPTO	VALOR \$
CONSUMOS BASICOS Y SERVICIOS A LA COMUNIDAD	171.442.471
DESCUENTOS INTERNOS Y PREVISIONALES DEL PERSONAL MUNICIPAL	25.348.465
PROYECTOS DE INVERSION: FONDEVE, OTROS.	98.107.634
FACTURAS Y BOLETA DE HONORARIOS DE PROVEEDORES	26.859.887
<b>SUB - TOTAL DEUDAS</b>	<b>321.758.457</b>
<b>MENOS SALDO FINAL DE CAJA AL 31.12.08</b>	<b>364.467.012</b>
<b>TOTAL GENERAL SUPERAVIT DE CAJA AL 31.12.07</b>	<b>42.708.555</b>

**BALANCE DE LA EJECUCION PRESUPUESTARIA ACUMULADA**  
 INGRESOS AÑO 2008

CLASIFICADOR					SUB.SUB.AS	DENOMINACION VIGENTE (\$)	PRESUPUESTO PERCIBIDOS	PRESUPUESTO PRESUPUEST.(\$)	INGRESOS PERCIBIR				
SUB.	ITEM	ASIG.	SUB.AS	SUB.SUB.AS						INICIAL (\$)	PRESUPUESTO PERCIBIDOS	PRESUPUESTO PRESUPUEST.(\$)	INGRESOS PERCIBIR
('1)	('2)	('3)	('4)	('5)						('6)	('7)	('8)	('9)
03	00	000	000	000	CTAS.POR COBRAR Y TRIBUT. USO DE BS.Y ACT.	2.482.294.000	2.636.226.000	2.484.751.785	151.474.215	35.822.043			
03	01	000	000	000	PATENTES Y TAZAS POR DERECHOS	1.115.582.000	1.269.514.000	1.236.481.926	33.032.074	35.822.043			
03	01	001	000	000	PATENTES MUNICIPALES	619.901.000	619.901.000	615.497.199	4.403.801	3.723.467			
03	01	001	001	000	DE BENEFICIO MUNICIPAL	619.901.000	619.901.000	615.497.199	4.403.801	3.723.467			
03	01	002	000	000	DERECHOS DE ASEO	64.688.000	64.688.000	70.829.168	-	6.141.168	17.909.511		
03	01	002	001	000	EN IMPUESTO TERRITORIAL	40.688.000	40.688.000		40.688.000				
03	01	002	002	000	EN PATENTES MUNICIPALES	20.000.000	20.000.000	70.829.168	-	50.829.168	17.909.511		
03	01	002	003	000	COBRO DIRECTO	4.000.000	4.000.000		4.000.000				
03	01	003	000	000	OTROS DERECHOS	372.304.000	526.236.000	524.196.573	2.039.427	14.189.065			
03	01	003	001	000	URBANIZACIÓN Y CONSTRUCCIÓN	325.000.000	325.000.000	90.950.226	234.049.774				
03	01	003	002	000	PERMISOS PROVISORIOS	9.294.000	9.294.000		9.294.000				
03	01	003	003	000	PROPAGANDA	20.000.000	20.000.000	21.793.958	-	1.793.958	14.189.065		
03	01	003	004	000	TRANSFERENCIAS DE VEHÍCULOS	18.000.000	18.000.000		18.000.000				
03	01	003	999	000	OTROS	10.000	153.942.000	411.452.389	-	257.510.389			
03	01	999	000	000	OTRAS	58.689.000	58.689.000	25.958.986	32.730.014				
03	02	000	000	000	PERMISOS Y LICENCIAS	632.595.000	632.595.000	589.065.657	43.529.343				
03	02	001	000	000	PERMISOS DE CIRCULACIÓN	537.595.000	537.595.000	589.065.657	-	51.470.657			
03	02	001	001	000	DE BENEFICIO MUNICIPAL	335.997.000	335.997.000	239.188.894	96.808.106				
03	02	001	002	000	DE BENEFICIO DEL FONDO COMÚN MUNICIPAL	201.598.000	201.598.000	349.876.763	-	148.278.763			
03	02	002	000	000	LICENCIAS DE CONDUCIR Y SIMILARES	95.000.000	95.000.000		95.000.000				
03	03	002	000	000	PARTICIPACIÓN IMPTO. TERRITORIAL D.L.3063779	723.267.000	723.267.000	659.204.202	64.062.798				
03	99	000	000	000	OTROS TRIBUTOS	10.850.000	10.850.000		10.850.000				
05	00	000	000	000	CTAS. POR COBRAR DE TRANF. CORRIENTES		538.255.000	508.244.670	30.010.330				
05	03	000	000	000	DE OTRAS ENTIDADES PÚBLICAS		538.255.000	508.244.670	30.010.330				
05	03	002	000	000	DE LA SUBSECRETARÍA DE DES. REG. Y ADMIN.		357.820.000	357.819.780	220				
05	03	003	000	000	DE PATENTES MINERAS			10.540.292	-	10.540.292			
05	03	005	000	000	OTROS		173.835.000	133.284.598	40.550.402				
05	03	999	000	000	DE OTRAS ENTIDADES PÚBLICAS		6.600.000	6.600.000	-				
06	00	000	000	000	RENTAS DE LA PROPIEDAD	672.000	672.000	495.096	176.904				
06	99	000	000	000	OTRAS RENTAS DE LA PROPIEDAD	672.000	672.000	495.096	176.904				
07	00	000	000	000	INGRESOS DE OPERACIÓN	2.127.000	2.127.000	615.000	1.512.000				
07	01	000	000	000	VENTA DE BIENES	2.127.000	2.127.000	615.000	1.512.000				

**BALANCE DE LA EJECUCION PRESUPUESTARIA ACUMULADA  
 INGRESOS AÑO 2008**

CLASIFICADOR					DENOMIN.	PRESUPUESTO	PRESUPUESTO	INGRESOS			
SUB.		ITEM		ASIG.	SUB.ASIG.	SUB.SUB.AS		INICIAL (\$)	VIGENTE (\$)	PERCIBIDOS	
(1)	(2)	(3)	(4)	(5)	(6)	(7)	(8)	(9)	(10)	(11)	
08	00	000	000	000	OTROS INGRESOS CORRIENTES	2.430.953.000	2.822.608.000	2.955.865.818	-	133.257.818	10.911.093
08	02	000	000	000	MULTAS Y SANCIONES PECUNIARIAS	155.392.000	165.914.000	293.167.755	-	127.253.755	10.911.093
08	02	001	000	000	MULTAS DE BENEFICIO MUNICIPAL	155.322.000	165.844.000	263.049.205	-	97.205.205	10.911.093
08	02	002	000	000	MULTAS ART.14 BENEFICIO DEL FONDO COMÚN MM.	10.000	10.000	30.118.550	-	30.108.550	
08	02	003	000	000	MULTAS ALCOHOLES-BENEFICIO MUNICIPAL	10.000	10.000			10.000	
08	02	004	000	000	MULTAS ALCOHOLES-BENEFICIO SERV. DE SALUD	10.000	10.000			10.000	
08	02	005	000	000	REG.DE MULTAS DE TTO.BENEFICIO MUNICIPAL	10.000	10.000			10.000	
08	02	006	000	000	REG.DE MULTAS DE TTO.BENEFICIO OTRAS MUNICIP.	10.000	10.000			10.000	
08	02	007	000	000	MULTAS J.P.L.BENEFICIO MUNICIPAL	10.000	10.000			10.000	
08	02	008	000	000	INTERESES	10.000	10.000			10.000	
08	03	000	000	000	PARTICIPACIÓN DEL FONDO COMÚN MUNICIPAL	2.218.455.000	2.599.588.000	2.599.385.824		202.176	
08	03	001	000	000	PARTICIP. ANUAL EN EL TRIENIO CORRESPONDIENTE	2.218.455.000	2.599.588.000	2.599.385.824		202.176	
08	04	000	000	000	FONDOS DE TERCEROS	10.000	10.000			10.000	
08	04	999	000	000	OTROS FONDOS DE TERCEROS	10.000	10.000			10.000	
08	99	000	000	000	OTROS	57.096.000	57.096.000	63.312.239	-	6.216.239	
08	99	001	000	000	DEVOLUCIONES Y REINTEGROS	48.159.000	48.159.000	50.204.811	-	2.045.811	
08	99	999	000	000	OTROS INGRESOS	8.937.000	8.937.000	13.107.428	-	4.170.428	
12	000	000	000	000	RECUPERACIÓN DE PRÉSTAMOS	6.171.000	6.171.000	62.750.810	-	56.579.810	461.574.889
12	09	000	000	000	POR VENTA A PLAZO			2.390.838	-	2.390.838	
12	10	000	000	000	INGRESOS POR PERCIBIR	6.171.000	6.171.000	60.359.972	-	54.188.972	461.574.889
13	000	000	000	000	TRANSFERENCIAS PARA GASTOS DE CAPITAL	23.085.000	23.085.000			23.085.000	
13	01	000	000	000	DEL SECTOR PRIVADO	10.000	10.000			10.000	
13	01	999	000	000	OTRAS	10.000	10.000			10.000	
13	03	000	000	000	DE OTRAS ENTIDADES PUBLICAS	23.075.000	23.075.000			23.075.000	
13	03	001	000	000	DE LA SECRETARIA Y ADM. GENERAL DEL INTERIOR	10.000	10.000			10.000	
13	03	001	001	000	PROGRAMAS COMUNALES Y DE BARRIOS	10.000	10.000			10.000	
13	03	002	000	000	DE LA SECRETARIA DE DESARROLLO REG. Y ADM.	10.000	10.000			10.000	
13	03	002	002	000	PROGRAMA MEJORAMIENTO DE BARRIOS	10.000	10.000			10.000	
13	03	004	000	000	DE LA SUBSECRETARIA DE EDUCACION	10.000	10.000			10.000	
13	03	004	001	000	OTROS APORTES	10.000	10.000			10.000	
13	03	005	000	000	DEL TESORO PUBLICO	10.000	10.000			10.000	
13	03	005	001	000	PATENTES MINERAS LEY 19.143	10.000	10.000			10.000	

**BALANCE DE LA EJECUCION PRESUPUESTARIA ACUMULADA**  
**INGRESOS AÑO 2008**

CLASIFICADOR					DENOMINACION	PRESUPUESTO	PRESUPUESTO	INGRESOS	SALDO	INGRESOS POR	OBSERVAC.
SUB.	ITEM	ASIG.	SUB.AS IG.		SUB.SUB.AS	INICIAL (\$)	VIGENTE (\$)	PERCIBIDOS	PRESUPUEST.(\$)	PERCIBIR	
('1)	('2)	('3)	('4)	('5)	('6)	('7)	('8)	('9)	('10)	('11)	('12)
13	03	999	000	000	DE OTRAS ENTIDADES PUBLICAS	23.035.000	23.035.000		23.035.000		
15	00	000	000	000	SALDO INICIAL	10.000	194.388.000	194.388.000	-		
15	01	000	000	000	SALDO INICIAL NETO DE CAJA	10.000	194.388.000	194.388.000	-		
<b>TOTAL INGRESOS</b>						<b>4.945.312.000</b>	<b>6.223.532.000</b>	<b>6.207.111.179</b>	<b>16.420.821</b>	<b>508.308.025</b>	<b>-</b>

**BALANCE DE EJECUCION PRESUPUESTARIA ACUMULADA  
 GASTOS AÑO 2008**

CLASIFICADOR					DENOMINACION	PRESUPUESTO	PRESUPUESTO	OBLIGACION	SALDO	DEUDA	OBSERV.
SUB.	ITEM	ASIG.	SUB.	SUB.SUB.		INICIAL(\$)	VIGENTE(\$)	DEVENGADA(\$)	PRESUPUEST.(\$)	EXIGIBLE(\$)	
('1)	('2)	('3)	('4)	('5)	('6)	('7)	('8)	('9)	('10)	('11)	('12)
<b>21</b>	<b>00</b>	<b>000</b>	<b>000</b>	<b>000</b>	<b>GASTOS EN PERSONAL</b>	<b>1.532.238.000</b>	<b>1.837.622.000</b>	<b>1.824.515.453</b>	<b>13.106.547</b>		
<b>21</b>	<b>01</b>	<b>000</b>	<b>000</b>	<b>000</b>	<b>PERSONAL DE PLANTA</b>	<b>1.173.665.000</b>	<b>1.353.903.000</b>	<b>1.344.322.857</b>	<b>9.580.143</b>		
<b>21</b>	<b>01</b>	<b>001</b>	<b>000</b>	<b>000</b>	<b>SUELDOS Y SOBRESUELDOS PERSONAL DE PLANTA</b>	<b>921.828.000</b>	<b>1.025.516.000</b>	<b>1.023.346.624</b>	<b>2.169.376</b>		
21	01	001	001	000	SUELDOS BASE	295.260.000	292.560.000	292.529.085	30.915		
21	01	001	002	000	ASIGNACIONES DE ANTIGÜEDAD	37.956.000	40.756.000	40.545.973	210.027		
21	01	001	002	001	ASIGNACIONES DE EXPERIENCIA	36.564.000			-		
21	01	001	002	002	ASIGNACION ANTIGÜEDAD ART.97 LETRA G) LEYES	1.392.000	39.556.000	39.489.401	66.599		
21	01	001	002	003	TRIENIOS ART.7, INCISO 3, LEY 15076		1.200.000	1.056.572	143.428		
21	01	001	003	001	ASIGNACION PROFESIONAL D.L. 479 DE 1974		1.420.000	1.419.172	828		
21	01	001	004	000	ASIGNACIONES SUSTITUTAS	61.596.000	27.000		27.000		
21	01	001	004	001	ASIGNACIONES UNICA ART. LEY	61.596.000	27.000		27.000		
21	01	001	007	000	ASIGNACIONES D.L. 3551, DE 1981	305.868.000	362.909.000	362.862.887	46.113		
21	01	001	007	001	ASIGNACION MUNICIPAL, ART.24 Y 31 D.L.3551 DE 1981	305.868.000	362.909.000	362.862.887	46.113		
21	01	001	009	005	ASIGNACION ART.1, LEY 19.529		53.550.000	53.527.652	22.348		
21	01	001	010	001	ASIGNACION PERDIDA DE CAJA ART.97, LETRA A)LEY 18.883		400.000	398.736	1.264		
21	01	001	014	000	ASIGNACIONES COMPENSATORIAS	140.880.000	165.599.000	164.036.030	1.562.970		
21	01	001	014	001	INCREMENTO PREVISIONAL ART.2, D.L. 3.501 DE 1980	63.480.000	62.280.000	62.227.012	52.988		
21	01	001	014	002	BONIFICACION COMPENSATORIA SALUD ART.3, LEY 18.566		25.987.000	25.893.172	93.828		
21	01	001	014	003	BONIFICACION COMPENSATORIA SALUD ART.10, LEY 18.675	21.852.000	64.211.000	64.191.587	19.413		
21	01	001	014	004	BONIFICACION ADICIONAL ART.11 LEY 18.675	55.056.000	1.479.000	583.280	895.720		
21	01	001	014	005	BONIFICACION ART.3, LEY 19.200	492.000	492.000		492.000		
21	01	001	014	999	OTRAS ASIGNACIONES COMPENSATORIAS PERS. PLANTA		11.150.000	11.140.979	9.021		
21	01	001	015	001	ASIGNACION UNICA ART.4, LEY 18.717		81.547.000	81.448.108	98.892		
21	01	001	019	001	ASIGNACION DE REPONSAB.JUDIC. ART.2, LEY 20.008		3.980.000	3.973.201	6.799		
21	01	001	043	000	ASIGNACION INHERENTE AL CARGO LEY 18695	17.856.000	16.856.000	16.694.461	161.539		
21	01	001	999	000	OTRAS ASIGNACIONES	62.412.000	5.912.000	5.911.319	681		
<b>21</b>	<b>01</b>	<b>002</b>	<b>000</b>	<b>000</b>	<b>APORTES DEL EMPLEADOR</b>	<b>45.838.000</b>	<b>59.188.000</b>	<b>59.131.700</b>	<b>56.300</b>		
21	01	002	001	000	A SERVICIO DE BIENESTAR	34.712.000	35.862.000	35.843.309	18.691		
21	01	002	002	000	OTRAS COTIZACIONES PREVISIONALES	11.126.000	23.326.000	23.288.391	37.609		
<b>21</b>	<b>01</b>	<b>003</b>	<b>000</b>	<b>000</b>	<b>ASIGNACIONES POR DESEMPEÑO</b>	<b>91.492.000</b>	<b>71.834.000</b>	<b>71.734.126</b>	<b>99.874</b>		

**BALANCE DE EJECUCION PRESUPUESTARIA ACUMULADA  
 GASTOS AÑO 2008**

CLASIFICADOR					DENOMINACION	PRESUPUESTO INICIAL(\$)	PRESUPUESTO VIGENTE(\$)	OBLIGACION DEVENGADA(\$)	SALDO PRESUPUEST.(\$)	DEUDA EXIGIBLE(\$)	OBSER.
SUB.	ITEM	ASIG.	SUB.	SUB.SUB.							
('1)	('2)	('3)	('4)	('5)	('6)	('7)	('8)	('9)	('10)	('11)	('12)
21	01	003	001	000	DESEMPEÑO INSTITUCIONAL	91.492.000	42.408.000	42.310.822	97.178		
21	01	003	001	001	ASIGNACION DE MEJORAMIENTO DE LA GESTION MM.	77.208.000	42.408.000	42.310.822	97.178		
21	01	003	001	002	BONIFICACION DE EXCELENCIA	14.284.000			-		
21	01	003	002	000	DESEMPEÑO COLECTIVO PERSONAL PLANTA		28.210.000	28.208.052	1.948		
21	01	003	002	001	ASIG.M.G.M. ART.1, LEY 20.008		28.210.000	28.208.052	1.948		
21	01	003	003	002	ASIGNACION ESPECIAL POR INCENTIVO G.JUDICIAL		1.216.000	1.215.252	748		
<b>21</b>	<b>01</b>	<b>004</b>	<b>000</b>	<b>000</b>	<b>REMUNERACIONES VARIABLES</b>	<b>83.968.000</b>	<b>131.606.000</b>	<b>128.866.620</b>	<b>2.739.380</b>		
21	01	004	005	000	TRABAJOS EXTRAORDINARIOS	60.768.000	112.406.000	112.384.263	21.737		
21	01	004	006	000	COMISIONES DE SERVICIO EN EL PAIS	19.200.000	19.200.000	16.482.357	2.717.643		
21	01	004	007	000	COMISIONES DE SERVICIO EN EL EXTRANJERO	4.000.000			-		
<b>21</b>	<b>01</b>	<b>005</b>	<b>000</b>	<b>000</b>	<b>AGUINALDOS Y BONOS</b>	<b>30.539.000</b>	<b>65.759.000</b>	<b>61.243.787</b>	<b>4.515.213</b>		
21	01	005	001	000	AGUINALDOS	9.293.000	11.613.000	11.581.728	31.272		
21	01	005	001	001	AGUINALDO DE FIESTAS PATRIAS	5.576.000	6.396.000	6.392.119	3.881		
21	01	005	001	002	AGUINALDO DE NAVIDAD	3.717.000	5.217.000	5.189.609	27.391		
21	01	005	002	000	BONO DE ESCOLARIDAD	10.341.000	10.341.000	5.995.418	4.345.582		
21	01	005	003	000	BONOS ESPECIALES	10.905.000	43.805.000	43.666.641	138.359		
21	01	005	003	001	BONO EXTRAORDINARIO ANUAL	10.905.000	41.805.000	41.755.000	50.000		
21	01	005	003	002	BONO ESPECIAL PERSONAL PLANTA		2.000.000	1.911.641	88.359		
<b>21</b>	<b>02</b>	<b>000</b>	<b>000</b>	<b>000</b>	<b>PERSONAL A CONTRATA</b>	<b>230.797.000</b>	<b>281.743.000</b>	<b>282.637.812</b>	<b>- 894.812</b>		
<b>21</b>	<b>02</b>	<b>001</b>	<b>000</b>	<b>000</b>	<b>SUELDOS BASE PERSONAL A CONTRATA</b>	<b>200.776.000</b>	<b>208.056.000</b>	<b>209.547.082</b>	<b>- 1.491.082</b>		
21	02	001	001	000	SUELDOS BASE	71.496.000	71.496.000	71.961.485	- 465.485		
21	02	001	002	000	ASIGNACION DE ANTIGÜEDAD	3.120.000	3.820.000	3.786.810	33.190		
21	02	001	002	002	ASIGNACION ANTIGÜEDAD ART.97, LETRA G LEY 18.883	3.120.000	3.820.000	3.786.810	33.190		
21	02	001	007	000	ASIGNACIONES D.L. 3.551, DE 1981	41.868.000	54.781.000	55.542.960	- 761.960		
21	02	001	007	001	ASIGNACION MUNICIPAL, ART.24 Y 31 D.L. 3551 DE 1981	41.868.000	54.781.000	55.542.960	- 761.960		
21	02	001	009	000	ASIGNACIONES ESPECIALES	18.624.000	18.500.000	18.379.017	120.983		
21	02	001	009	005	ASIGNACION ART.1, LEY 19.529		18.500.000	18.379.017	120.983		
21	02	001	009	999	OTRAS ASIGNACIONES ESPECIALES	18.624.000			-		
21	02	001	010	001	ASIGNACION PERDIDA DE CAJA		350.000	293.476	56.524		
21	02	001	013	000	ASIGNACIONES COMPENSATORIAS	25.452.000	31.324.000	31.442.987	- 118.987		



**BALANCE DE EJECUCION PRESUPUESTARIA ACUMULADA  
 GASTOS AÑO 2008**

CLASIFICADOR					DENOMINACION	PRESUPUESTO INICIAL(\$)	PRESUPUESTO VIGENTE(\$)	OBLIGACION DEVENGADA(\$)	SALDO PRESUPUEST.(\$)	DEUDA EXIGIBLE(\$)	OBSERV.
SUB.	ITEM	ASIG.	SUB.	SUB.SUB.							
('1)	('2)	('3)	('4)	('5)	('6)	('7)	('8)	('9)	('10)	('11)	('12)
21	02	001	013	001	INCREMENTO PREVISIONAL, ART.2 LEY 3.501 DE 1980	15.372.000	15.372.000	15.266.495	105.505		
21	02	001	013	002	BONIFICACION COMPENSATORIA DE SALUD, ART.3	2.796.000	5.814.000	5.866.188	-	52.188	
21	02	001	013	003	BONIFICACION DE EXCELENCIA	7.284.000	7.413.000	7.536.354	-	123.354	
21	02	001	013	004	DESEMPEÑO COLECTIVO PERSONAL PLANTA		70.000	67.556		2.444	
21	02	001	013	999	OTRAS ASIGNACIONES COMPENSATORIAS PERS.CONTRATA		2.655.000	2.706.394	-	51.394	
21	02	001	014	000	ASIGNACIONES SUSTITUTAS	40.216.000	27.785.000	28.140.347	-	355.347	
21	02	001	014	001	ASIGNACION UNICA, ART.4, LEY 18.717	156.000	27.785.000	28.140.347	-	355.347	
21	02	001	014	999	OTRAS ASIGNACIONES SUSTITUTAS	40.060.000				-	
<b>21</b>	<b>02</b>	<b>002</b>	<b>000</b>	<b>000</b>	<b>APORTES DEL EMPLEADOR</b>	<b>10.029.000</b>	<b>12.649.000</b>	<b>12.539.089</b>		<b>109.911</b>	
21	02	002	001	000	A SERV.BIENESTAR PERSONAL CONTRATA	7.708.000	7.708.000	7.510.471		197.529	
21	02	002	002	000	OTRAS COTIZACIONES PREV.PERSONAL CONTRATA	2.321.000	4.941.000	5.028.618	-	87.618	
<b>21</b>	<b>02</b>	<b>003</b>	<b>000</b>	<b>000</b>	<b>ASIGNACIONES POR DESEMPEÑO</b>		<b>15.000.000</b>	<b>15.125.025</b>	-	<b>125.025</b>	
21	02	003	001	000	DESEMPEÑO INSTITUCIONAL PERSONAL CONTRATA		9.000.000	9.079.535	-	79.535	
21	02	003	001	001	ASIG. M.G.M. PERSONAL CONTRATA ART.1, LEY 20.008		9.000.000	9.079.535	-	79.535	
21	02	003	002	000	DESEMPEÑO COLECTIVO PERSONAL PLANTA		6.000.000	6.045.490	-	45.490	
21	02	003	002	001	ASIG. M.G.M. PERSONAL CONTRATA ART.1, LEY 20.008		6.000.000	6.045.490	-	45.490	
<b>21</b>	<b>02</b>	<b>004</b>	<b>000</b>	<b>000</b>	<b>REMUNERACIONES VARIABLES</b>	<b>19.992.000</b>	<b>26.878.000</b>	<b>26.425.746</b>		<b>452.254</b>	
21	02	004	005	000	TRABAJOS EXTRAORDINARIOS	15.192.000	24.578.000	24.547.784		30.216	
21	02	004	006	000	COMISIONES DE SERVICIO EN EL PAIS	4.800.000	2.300.000	1.877.962		422.038	
<b>21</b>	<b>02</b>	<b>005</b>	<b>001</b>	<b>000</b>	<b>AGUINALDOS</b>		<b>3.950.000</b>	<b>3.845.704</b>		<b>104.296</b>	
21	02	005	001	001	AGUINALDO FIESTAS PATRIAS		2.200.000	2.131.266		68.734	
21	02	005	001	002	AGUINALDO DE NAVIDAD		1.750.000	1.714.438		35.562	
<b>21</b>	<b>02</b>	<b>005</b>	<b>002</b>	<b>000</b>	<b>BONO ESCOLARIDAD PERSONAL CONTRATA</b>		<b>1.560.000</b>	<b>1.551.262</b>		<b>8.738</b>	
<b>21</b>	<b>02</b>	<b>005</b>	<b>003</b>	<b>001</b>	<b>BONO EXTRAORDINARIO ANUAL</b>		<b>12.950.000</b>	<b>12.920.000</b>		<b>30.000</b>	
<b>21</b>	<b>02</b>	<b>005</b>	<b>003</b>	<b>002</b>	<b>BONO ESPECIAL PERSONAL CONTRATA</b>		<b>700.000</b>	<b>683.904</b>		<b>16.096</b>	
<b>21</b>	<b>03</b>	<b>000</b>	<b>000</b>	<b>000</b>	<b>REMUNERACIONES VARIABLES</b>	<b>85.846.000</b>	<b>118.046.000</b>	<b>119.701.550</b>	-	<b>1.655.550</b>	
21	03	001	000	000	HONORARIOS A SUMA ALZADA PERSONAS NAT.	80.940.000	95.940.000	98.417.465	-	2.477.465	
21	03	004	000	000	OTRAS REM. REG. POR EL COD. TRABAJO	4.896.000	12.396.000	11.828.716		567.284	
21	03	005	000	000	SUPLENCIAS Y REEMPLAZOS	10.000	3.510.000	3.297.196		212.804	
21	03	999	000	000	OTRAS REMUNERACIONES VARIABLES		6.200.000	6.158.173		41.827	

**BALANCE DE EJECUCION PRESUPUESTARIA ACUMULADA  
 GASTOS AÑO 2008**

CLASIFICADOR					DENOMINACION	PRESUPUESTO INICIAL(\$)	PRESUPUESTO VIGENTE(\$)	OBLIGACION DEVENGADA(\$)	SALDO PRESUPUEST.(\$)	DEUDA EXIGIBLE(\$)	OBSERV.
SUB.	ITEM	ASIG.	SUB.	SUB.SUB.		('7)	('8)	('9)	('10)	('11)	('12)
(1)	(2)	(3)	(4)	(5)	(6)						
21	03	999	999	000	OTRAS		6.200.000	6.158.173	41.827		
<b>21</b>	<b>04</b>	<b>000</b>	<b>000</b>	<b>000</b>	<b>OTROS GASTOS EN PERSONAL</b>	<b>41.930.000</b>	<b>83.930.000</b>	<b>77.853.234</b>	<b>6.076.766</b>		
21	04	003	000	000	DIETAS A JUNTAS, CONCEJOS Y COMISIONES	41.930.000	53.930.000	48.167.112	5.762.888		
21	04	004	000	000	PRESTACIONES SERV. EN PROGRAMAS COMUNITARIOS		30.000.000	29.686.122	313.878		
<b>22</b>	<b>00</b>	<b>000</b>	<b>000</b>	<b>000</b>	<b>BIENES Y SERVICIOS DE CONSUMO</b>	<b>2.247.489.000</b>	<b>2.576.235.000</b>	<b>2.505.368.486</b>	<b>70.866.514</b>		
<b>22</b>	<b>01</b>	<b>000</b>	<b>000</b>	<b>000</b>	<b>ALIMENTOS Y BEBIDAS</b>	<b>671.000</b>	<b>8.711.000</b>	<b>8.707.781</b>	<b>3.219</b>		
22	01	001	000	000	PARA PERSONAS	350.000	8.710.000	8.707.781	2.219		
22	01	002	000	000	PARA ANIMALES	321.000	1.000		1.000		
<b>22</b>	<b>02</b>	<b>00</b>	<b>000</b>	<b>000</b>	<b>TEXTILES, VESTUARIOS Y CALZADOS</b>	<b>3.500.000</b>	<b>15.275.000</b>	<b>5.020.270</b>	<b>10.254.730</b>		
22	02	001	000	000	TEXTILES Y ABOCADOS TEXTILES	-	775.000	773.300	1.700		
22	02	002	000	000	VESTUARIOS, ACCESORIOS Y PRENDAS DIVERSAS	3.500.000	14.500.000	4.246.970	10.253.030		
<b>22</b>	<b>03</b>	<b>000</b>	<b>000</b>	<b>000</b>	<b>COMBUSTIBLES Y LUBRICANTES</b>	<b>102.086.000</b>	<b>112.666.000</b>	<b>116.336.153</b>	<b>- 3.670.153</b>		
22	03	001	000	000	PARA VEHICULOS	101.523.000	112.023.000	115.690.749	- 3.667.749		
22	03	002	000	000	PARA MAQUINARIAS Y EQUIPOS DE PRODUCCIÓN		80.000	86.500	- 6.500		
22	03	003	000	000	PARA CALEFACCIÓN Y OTROS	563.000	563.000	558.904	4.096		
<b>22</b>	<b>04</b>	<b>000</b>	<b>000</b>	<b>000</b>	<b>MATERIALES DE USO O CONS.CORRIENTE</b>	<b>62.718.000</b>	<b>132.398.000</b>	<b>129.008.307</b>	<b>3.389.693</b>		
22	04	001	000	000	MATERIALES DE OFICINA	36.139.000	42.139.000	41.457.723	681.277		
22	04	002	000	000	MATERIALES DE ENSEÑANZA	196.000	696.000	649.075	46.925		
22	04	003	000	000	PRODUCTOS QUIMICOS	960.000	2.660.000	2.625.751	34.249		
22	04	004	000	000	PRODUCTOS FARMACEUTICOS		50.000	47.380	2.620		
22	04	005	000	000	MATERIALES Y ÚTILES QUIRÚRGICOS		30.000	27.240	2.760		
22	04	006	000	000	FERTILIZANTES, INSECTICIDAS, FUNGICIDAS Y OTROS		800.000	797.900	2.100		
22	04	007	000	000	OTROS MATERIALES Y SUMINISTROS		10.100.000	9.911.310	188.690		
22	04	008	000	000	MENAJE PARA CASINOS Y OTROS		500.000	491.531	8.469		
22	04	009	000	000	INSUMOS, REPUESTOS Y ACCESORIOS COMPUTACIONALES	14.555.000	17.555.000	17.511.507	43.493		
22	04	011	000	000	REPUESTOS Y ACCESORIOS PARA MANT.Y REPARACIONES		12.400.000	12.307.851	92.149		
22	04	012	000	000	OTROS MATERIALES, REPUESTOS Y ÚTILES DIVERSOS	600.000	40.200.000	40.388.600	- 188.600		
22	04	999	000	000	OTROS	10.268.000	5.268.000	2.792.439	2.475.561		
<b>22</b>	<b>05</b>	<b>000</b>	<b>000</b>	<b>000</b>	<b>CONSUMOS BÁSICOS</b>	<b>703.872.000</b>	<b>904.290.000</b>	<b>897.267.161</b>	<b>7.022.839</b>		
22	05	001	000	000	ELECTRICIDAD	602.217.000	794.935.000	795.043.129	- 108.129		

**BALANCE DE EJECUCION PRESUPUESTARIA ACUMULADA  
 GASTOS AÑO 2008**

CLASIFICADOR					DENOMINACION	PRESUPUESTO INICIAL(\$)	PRESUPUESTO VIGENTE(\$)	OBLIGACION DEVENGADA(\$)	SALDO PRESUPUEST.(\$)	DEUDA EXIGIBLE(\$)	OBSERV.
SUB.	ITEM	ASIG.	SUB.	SUB.SUB.							
('1)	('2)	('3)	('4)	('5)	('6)	('7)	('8)	('9)	('10)	('11)	('12)
22	05	002	000	000	AGUA	34.472.000	36.972.000	36.592.311	379.689		
22	05	003	000	000	GAS	14.012.000	12.012.000	11.145.040	866.960		
22	05	004	000	000	CORREO	10.782.000	10.982.000	9.822.085	1.159.915		
22	05	005	000	000	SERVICIO TELEFÓNICO	24.489.000	27.489.000	27.217.200	271.800		
22	05	006	000	000	TELEFONÍA CELULAR	13.000.000	9.000.000	7.850.850	1.149.150		
22	05	007	000	000	ACCESO A INTERNET	2.400.000	10.400.000	9.586.646	813.354		
22	05	999	000	000	OTROS	2.500.000	2.500.000	9.900	2.490.100		
22	06	000	000	000	<b>MANTENIMIENTO Y REPARACIONES</b>	<b>77.466.000</b>	<b>24.966.000</b>	<b>16.502.901</b>	<b>8.463.099</b>		
22	06	001	000	000	MANTENIMIENTO Y REPARACIÓN DE EDIFICACIONES	50.400.000	6.400.000	2.474.601	3.925.399		
22	06	002	000	000	MANTENIMIENTO Y REPARACIÓN DE VEHICULOS	6.495.000	6.495.000	6.370.266	124.734		
22	06	003	000	000	MANTENIMIENTO Y REPARACIÓN DE MOBILIARIO Y OTROS	11.441.000	1.441.000	542.492	898.508		
22	06	004	000	000	MANTENIMIENTO Y REPARACIÓN DE MAQ.Y EQUIPOS DE OFICINA	7.211.000	3.211.000	1.119.414	2.091.586		
22	06	005	000	000	MANTENIMIENTO Y REPARACIÓN DE MAQ.Y EQUIPOS DE PRODUC.	1.919.000	1.919.000	562.001	1.356.999		
22	06	006	000	000	MANTENIMIENTO Y REPARACIÓN DE OTRAS MAQ. Y EQUIPOS			-	-		
22	06	007	000	000	MANTENIMIENTO Y REPARACIÓN DE EQUIP. COMPUTACIONALES		5.500.000	5.434.127	65.873		
22	07	000	000	000	<b>PUBLICIDAD Y DIFUSIÓN</b>	<b>15.509.000</b>	<b>22.809.000</b>	<b>22.700.118</b>	<b>108.882</b>		
22	07	001	000	000	PUBLICIDAD Y DIFUSIÓN	14.422.000	15.722.000	15.648.611	73.389		
22	07	002	000	000	SERVICIO DE IMPRESIÓN	1.087.000	7.087.000	7.051.507	35.493		
22	08	000	000	000	<b>SERVICIOS GENERALES</b>	<b>1.172.099.000</b>	<b>1.189.007.000</b>	<b>1.155.551.906</b>	<b>33.455.094</b>		
22	08	001	000	000	SERVICIO DE ASEO	733.548.000	724.188.000	697.252.346	26.935.654		
22	08	002	000	000	SERVICIO DE VIGILANCIA		20.000	18.589	1.411		
22	08	003	000	000	SERVICIO DE MANTENCIÓN PARQUES Y JARDINES	325.488.000	325.488.000	322.198.400	3.289.600		
22	08	004	000	000	SERVICIO MANTENCIÓN DE ALUMBRADO PÚBLICO	22.332.000	38.232.000	38.021.303	210.697		
22	08	007	000	000	PASAJES, FLETES Y BODEGAJES	9.781.000	15.681.000	15.745.084	-	64.084	
22	08	008	000	000	SALAS CUNAS Y/O JARDINES INFANTILES	1.937.000	4.037.000	3.998.676	38.324		
22	08	009	000	000	SERVICIO DE PAGO Y COBRANZA		3.900.000	3.882.810	17.190		
22	08	011	000	000	SERVICIO DE PRODUCCIÓN Y DESARROLLO DE EVENTOS		12.200.000	12.198.497	1.503		
22	08	999	000	000	OTROS	79.013.000	65.261.000	62.236.201	3.024.799		
22	09	000	000	000	<b>ARRIENDOS</b>	<b>30.680.000</b>	<b>38.360.000</b>	<b>37.508.771</b>	<b>851.229</b>		
22	09	002	000	000	ARRIENDO DE EDIFICIOS	17.225.000	22.625.000	22.583.398	41.602		

**BALANCE DE EJECUCION PRESUPUESTARIA ACUMULADA  
 GASTOS AÑO 2008**

CLASIFICADOR					DENOMINACION	PRESUPUESTO INICIAL(\$)	PRESUPUESTO VIGENTE(\$)	OBLIGACION DEVENGADA(\$)	SALDO PRESUPUEST.(\$)	DEUDA EXIGIBLE(\$)	OBSERV.
SUB.	ITEM	ASIG.	SUB.	SUB.SUB.							
('1)	('2)	('3)	('4)	('5)	('6)	('7)	('8)	('9)	('10)	('11)	('12)
22	09	003	000	000	ARRIENDO DE VEHICULOS	12.855.000	12.955.000	12.913.540	41.460		
22	09	004	000	000	ARRIENDO DE MOBILIARIO Y OTROS		1.080.000	974.336	105.664		
22	09	005	000	000	ARRIENDO DE MAQUINARIAS Y EQUIPOS			-	-		
22	09	006	000	000	ARRIENDO DE EQUIPOS INFORMÁTICOS	600.000	600.000	-	600.000		
22	09	999	000	000	OTROS		1.100.000	1.037.497	62.503		
22	10	000	000	000	SERVICIOS FINANCIEROS Y DE SEGUROS		15.405.000	15.224.584	180.416		
22	10	002	000	000	PRIMAS Y GASTOS DE SEGUROS		15.400.000	15.222.584	177.416		
22	10	999	000	000	OTROS		5.000	2.000	3.000		
22	11	000	000	000	SERVICIOS TÉCNICOS Y PROFESIONALES	33.020.000	80.820.000	72.863.267	7.956.733		
22	11	001	000	000	ESTUDIOS E INVESTIGACIONES	20.000	11.220.000	3.600.000	7.620.000		
22	11	002	000	000	CURSOS DE CAPACITACIÓN	24.000.000	58.500.000	59.306.468	806.468		
22	11	003	000	000	SERVICIOS INFORMÁTICOS		9.100.000	9.055.424	44.576		
22	11	999	000	000	OTROS	9.000.000	2.000.000	901.375	1.098.625		
22	12	000	000	000	OTROS GASTOS EN BIENES Y SERVICIOS DE CONSUMO	45.868.000	31.528.000	28.677.267	2.850.733		
22	12	001	000	000	GASTOS RESERVADOS	39.733.000	233.000	60.000	173.000		
22	12	002	000	000	GASTOS MENORES		5.000.000	4.961.897	38.103		
22	12	003	000	000	GASTOS DE REPRESENTACIÓN	4.395.000	20.195.000	18.110.170	2.084.830		
22	12	004	000	000	INTERESES, MULTAS Y RECARGOS	1.730.000	730.000	213.030	516.970		
22	12	005	000	000	DERECHOS Y TASAS		5.210.000	5.183.523	26.477		
22	12	999	000	000	OTROS	10.000	160.000	148.647	11.353		
23	00	000	000	000	PRESTACIONES DE SEGURIDAD	10.000	30.810.000	30.776.456	33.544		
23	01	000	000	000	PRESTACIONES PREVISIONALES	10.000	30.810.000	30.776.456	33.544		
23	01	004	000	000	DESAHUCIOS E INDEMNIZACIONES	10.000	30.810.000	30.776.456	33.544		
24	00	000	000	000	TRANSFERENCIAS CORRIENTES	820.983.000	923.892.000	899.444.204	24.447.796		
24	01	000	000	000	AL SECTOR PRIVADO	150.315.000	155.085.000	131.011.449	24.073.551		
24	01	001	000	000	FONDOS DE EMERGENCIA	2.000.000	2.550.000	2.544.198	5.802		
24	01	004	000	000	ORGANIZACIONES COMUNITARIAS	43.200.000	29.200.000	11.097.429	18.102.571		
24	01	005	000	000	OTRAS PERSONAS JURÍDICAS PRIVADAS		30.200.000	30.146.664	53.336		
24	01	006	000	000	VOLUNTARIADO	31.995.000	33.795.000	33.715.003	79.997		
24	01	007	000	000	ASISTENCIA SOCIAL A PERSONAS NATURALES	50.400.000	50.400.000	45.947.312	4.452.688		

**BALANCE DE EJECUCION PRESUPUESTARIA ACUMULADA GASTOS AÑO 2008**

CLASIFICADOR					DENOMINACION	PRESUPUESTO	PRESUPUESTO	OBLIGACION	SALDO	DEUDA	OBSERV.
SUB.	ITEM	ASIG.	SUB.	SUB.SUB.		INICIAL(\$)	VIGENTE(\$)	DEVENGADA(\$)	PRESUPUEST.(\$)	EXIGIBLE(\$)	
('1)	('2)	('3)	('4)	('5)	('6)	('7)	('8)	('9)	('10)	('11)	('12)
24	01	008	000	000	<b>PREMIOS Y OTROS</b>		7.220.000	7.134.063	85.937		
24	01	008	001	000	PREMIOS FESTIVALES		2.900.000	2.831.680	68.320		
24	01	008	002	000	PREMIOS ACTIVIDADES CULTURALES		2.620.000	2.614.685	5.315		
24	01	008	003	000	PREMIOS ACTIVIDADES MUNICIPALES		1.700.000	1.687.698	12.302		
24	01	999	000	000	<b>OTRAS TRANSFERENCIAS AL SECTOR PRIVADO</b>	22.720.000	1.720.000	426.780	1.293.220		
24	01	999	000	000	<b>MULTAS LEY DE ALCOHOLES</b>			119.283	-	119.283	
24	03	000	000	000	<b>A OTRAS ENTIDADES PÚBLICAS</b>	670.668.000	768.807.000	768.432.755	374.245		
24	03	080	000	000	<b>A LAS ASOCIACIONES</b>	6.655.000	6.770.000	6.757.819	12.181		
24	03	080	001	000	A LA ASOCIACIÓN CHILENA DE MUNICIPALIDADES	6.655.000	6.670.000	6.667.819	2.181		
24	03	080	002	000	A OTRAS ASOCIACIONES		100.000	90.000	10.000		
24	03	090	000	000	<b>AL FONDO COMUN MUNICIPAL-PERMISOS DE CIRCULACIÓN</b>		401.000.000	400.937.123	62.877		
24	03	090	001	000	APORTE AÑO VIGENTE		401.000.000	400.937.123	62.877		
24	03	090	002	000	APORTE AÑO ANTERIOR				-		
24	03	092	000	000	<b>AL FONDO COMUN MUNICIPAL</b>	350.376.000					
24	03	092	001	000	ART.14, LEY 19.695	350.376.000					
24	03	099	000	000	<b>A OTRAS ENTIDADES PÚBLICAS</b>	13.637.000	6.137.000	5.945.579	191.421		
24	03	101	000	000	<b>A SERVICIOS INCORPORADOS A SU GESTIÓN</b>	300.000.000	354.900.000	354.792.234	107.766		
24	03	101	001	000	A EDUCACIÓN	60.000.000	114.000.000	113.944.234	55.766		
24	03	101	002	000	A SALUD	240.000.000	240.900.000	240.848.000	52.000		
26	00	000	000	000	<b>OTROS GASTOS CORRIENTES</b>	1.476.000	14.246.000	13.858.998	387.002		
26	01	000	000	000	<b>DEVOLUCIONES</b>	1.466.000	10.766.000	10.402.238	363.762		
26	02	000	000	000	<b>COMPENSACIONES POR DAÑOS A TERCEROS Y/O LA PROP.</b>		3.470.000	3.456.760	13.240		
26	04	000	000	000	<b>APLICACIÓN FONDOS DE TERCEROS</b>	10.000	10.000		10.000		
26	04	999	000	000	<b>APLICACIÓN OTROS FONDOS DE TERCEROS</b>	10.000	10.000		10.000		
29	00	000	000	000	<b>ADQUISICIÓN DE ACTIVOS NO FINANCIEROS</b>	87.060.000	83.620.000	78.968.171	4.651.829		
29	01	000	000	000	<b>TERRENOS</b>	12.000.000	12.000.000	12.000.000	-		
29	03	000	000	000	<b>VEHICULOS</b>	10.000	1.910.000	1.844.500	65.500		
29	04	000	000	000	<b>MOBILIARIO Y OTROS</b>	7.200.000	11.000.000	11.116.624	-	116.624	
29	05	000	000	000	<b>MÁQUINAS Y EQUIPOS</b>	41.850.000	46.210.000	42.183.178	4.026.822		
29	05	002	000	000	<b>MÁQUINAS Y EQUIPOS PARA PARA LA PRODUCCIÓN</b>	10.000	1.370.000	1.361.171	8.829		
29	05	999	000	000	<b>OTRAS</b>	41.840.000	44.840.000	40.822.007	4.017.993		
29	06	000	000	000	<b>EQUIPOS INFORMÁTICOS</b>	6.000.000	9.400.000	9.348.669	51.331		
29	06	001	000	000	<b>EQUIPOS COMPUTACIONALES</b>	6.000.000	9.400.000	9.348.669	51.331		

**BALANCE DE EJECUCION PRESUPUESTARIA ACUMULADA GASTOS AÑO 2008**

CLASIFICADOR					DENOMINACION	PRESUPUESTO	PRESUPUESTO	OBLIGACION	SALDO	DEUDA	OBSERV.
SUB.	ITEM	ASIG.	SUB.	SUB.SUB.		INICIAL(\$)	VIGENTE(\$)	DEVENGADA(\$)	PRESUPUEST.(\$)	EXIGIBLE(\$)	
('1)	('2)	('3)	('4)	('5)	('6)	('7)	('8)	('9)	('10)	('11)	('12)
29	07	000	000	000	PROGRAMAS INFORMATICOS	20.000.000	3.100.000	2.475.200	624.800		
29	07	001	000	000	PROGRAMAS COMPUTACIONALES	2.000.000	100.000		100.000		
29	07	002	000	000	ADQUISICIÓN DE SISTEMAS COMPUTACIONALES	18.000.000	3.000.000	2.475.200	524.800		
31	00	000	000	000	INICIATIVAS DE INVERSIÓN	240.830.000	755.881.000	530.720.761	225.160.239		
31	01	002	000	000	CONSULTORÍAS	143.010.000	188.927.000	42.727.600	146.199.400		
31	01	002	001	000	ESTUDIO DE ARRASTRE	10.000	50.241.000	33.102.600	17.138.400		
31	01	002	001	001	ESTUDIO DE ARRASTRE	10.000	12.199.000	11.000.000	1.199.000		
31	01	002	001	002	LEVANT. Y DISEÑOS PROYECTOS DE INVERSIÓN Y EQUIPAM.		38.042.000	5.938.100	32.103.900		
31	01	002	001	003	DISEÑO DE INST.VARIAS ESCUELAS DE LA COMUNA			4.700.000	4.700.000		
31	01	002	001	005	DISEÑO INSTALACIONES SANITARIAS CORO POLIFÓNICO			204.000	204.000		
31	01	002	001	006	DISEÑO REPOSICIÓN TOTAL SISTEMA ELECTORAL ESC. A-25			2.915.500	2.915.500		
31	01	002	001	010	PROYECTO DE GAS NORMALIZACIÓN SALA CUNA MI NIDITO			595.000	595.000		
31	01	002	001	011	MEJORAMIENTO CALLE INDEPENDENCIA DE LINARES			7.750.000	7.750.000		
31	01	002	002	000	LEVANTAMIENTOS TOPOGRÁFICOS VARIOS	10.000.000	7.816.000	3.225.000	4.591.000		
31	01	002	003	000	ESTUDIOS RED DE SALUD	50.000.000	30.000.000		30.000.000		
31	01	002	004	000	DISEÑO DE INGENIERÍA Y ESPECIALIDADES VARIAS	30.000.000	50.000.000	400.000	49.600.000		
31	01	002	005	000	DISEÑO DE INST.ING.PAV.E IMPPLEM.V ESTADIO MUNICIPAL	10.000.000	10.000.000		10.000.000		
31	01	002	006	000	ESTUDIO SONDAJE Y AMPL.RED DE AGUA POTABLE RURAL	10.000.000	10.000.000		10.000.000		
31	01	002	007	000	DISEÑO DE PAVIMENTACION VARIOS	10.000.000	14.870.000		14.870.000		
31	01	002	008	000	ESTUDIO DE ALUMBRADO PUBLICO COMUNAL	10.000.000	10.000.000		10.000.000		
31	01	002	009	000	ESTUDIO RED EDUCATIVA	10.000.000			-		
31	01	002	010	000	APORTE REEMBOLSABLES DISEÑOS (ANS)	3.000.000			-		
31	01	002	011	000	DETERM.FUENTE DE AGUA LOCALIDAD ROBLERÍA		3.000.000	3.000.000	-		
31	01	002	012	000	DETERM.FUENTE DE AGUA LOCALIDAD CHUPALLAR		3.000.000	3.000.000	-		
31	02	000	000	000	PROYECTOS	97.820.000	566.954.000	487.993.161	78.960.839		
31	02	004	001	002	FONDO CONCURSABLE ORG.DEPORTIVAS		1.578.000		1.578.000		
31	02	004	001	003	FONDO CONCURSABLE ADULTO MAYOR		763.000		763.000		
31	02	004	001	004	FONDO CONCURSABLE JOVENES		468.000		468.000		
31	02	004	001	006	FONDOS CONCURSABLES FOMENTO TURÍSTICO		2.855.000	90.402	2.764.598		
31	02	004	001	007	FONDO CONCURSABLE DESARROLLO VECINAL		10.453.000		10.453.000		
31	02	004	001	008	FONDO CONCURSABLE DESARROLLO TERRITORIAL		1.287.000		1.287.000		

**BALANCE DE EJECUCION PRESUPUESTARIA ACUMULADA  
 GASTOS AÑO 2008**

CLASIFICADOR					DENOMINACION	PRESUPUESTO INICIAL(\$)	PRESUPUESTO VIGENTE(\$)	OBLIGACION DEVENGADA(\$)	SALDO PRESUPUEST.(\$)	DEUDA EXIGIBLE(\$)	OBSERV
SUB.	ITEM	ASIG.	SUB.	SUB.SUB.		('7)	('8)	('9)	('10)	('11)	('12)
31	02	004	001	015	APORTE PROYECTOS SUBDERE		38.983.000		38.983.000		
31	02	004	001	018	PREMIO MEJOR JUNTA DE VECINOS URBANA		500.000		500.000		
31	02	004	001	019	PREMIO MEJOR JUNTA DE VECINOS RURAL		984.000		984.000		
31	02	004	001	021	CONST.AREAS VERDES DE SAN ANTONIO		15.197.000		15.197.000		
31	02	004	001	032	IMPLEMENTACION SISTEMA INF.GEOGRAFICA MM.		21.224.000		21.224.000		
31	02	004	001	033	INST.DE E.DOM SEC.ROBL.EL PEÑASCO, LA POSADA		4.994.000		4.994.000		
31	02	004	001	034	CONST.SOLUCIONES SANITARIAS PALMILLA		7.510.000		7.510.000		
31	02	004	001	035	CONST.SOLUCIONES SANITARIAS VARA GRUESA		5.428.000		5.428.000		
31	02	004	001	036	PROGRAMA QUIERO MI BARRIO POBLACIÓN YERBAS BUENAS		216.000	215.929	71		
31	02	004	001	039	AMPL. Y REM. JARDIN INAFANTIL ESPIGUITA		10.000		10.000		
31	02	004	001	040	CONST. AREAS VERDES POSTA VARA GRUESA		3.510.000		3.510.000		
31	02	004	001	041	CONST. SALA CUNA FRONTERA DEL INCA		32.891.000		32.891.000		
31	02	004	001	043	REPOSICIÓN TORREÓN LINARES		20.054.000	15.329.152	4.724.848		
31	02	004	001	044	CONSTRUCCION VIVIENDAS SAN ANTONIO DE LINARES		37.385.000		37.385.000		
<b>31</b>	<b>02</b>	<b>999</b>	<b>001</b>	<b>000</b>	<b>PROYECTOS DE ARRASTRE</b>	<b>10.000</b>	<b>9.370.000</b>	<b>161.224.253</b>	<b>- 151.854.253</b>		
31	02	999	001	001	PROYECTOS DE ARRASTRE	10.000	10.000		10.000		
31	02	999	001	002	FONDOS CONCURSABLES ORGANIZACIONES DEPORTIVAS			183.450	- 183.450		
31	02	999	001	003	FONDOS CONCURSABLES ADULTO MAYOR			29.900	- 29.900		
31	02	999	001	006	FONDOS COCURSABLES FOMENTO TURISTICO			1.233.502	- 1.233.502		
31	02	999	001	007	FONDOS CONCURSABLES DESARROLLO VECINAL			1.860.098	- 1.860.098		
31	02	999	001	015	APORTE PROYECTOS SUBDERE			36.452.552	- 36.452.552		
31	02	999	001	032	IMPLEMENTACIÓN SIG			19.952.783	- 19.952.783		
31	02	999	001	033	INSTALACIONES EMPALMES DOMICILIARIOS			4.993.785	- 4.993.785		
31	02	999	001	034	CONSTRUCCIÓN SOLUCIONES SANITARIAS PALMILLA			7.500.000	- 7.500.000		
31	02	999	001	035	CONSTRUCCIÓN SOLUCIONES SANITARIAS VARA GRUESA			4.876.200	- 4.876.200		
31	02	999	001	037	CONSTRUCCIÓN CALLE RUCALHUE		9.360.000	9.360.000	-		
31	02	999	001	039	AMPLIACIÓN Y REMODELACIÓN JARDIN INFANTIL ESPIGUITA			4.358.493	- 4.358.493		
31	02	999	001	040	CONSTRUCCIÓN ÁREAS VERDES POSTA VARA GRUESA			5.650.977	- 5.650.977		
31	02	999	001	041	CONSTRUCCIÓN SALA CUNA FRONTERA DEL INCA			34.387.503	- 34.387.503		
31	02	999	001	044	CONSTRUCCIÓN VIVIENDAS SAN ANTONIO			30.385.010	- 30.385.010		

**BALANCE DE EJECUCION PRESUPUESTARIA ACUMULADA  
 GASTOS AÑO 2008**

CLASIFICADOR					DENOMINACION	PRESUPUESTO	PRESUPUESTO	OBLIGACION	SALDO	DEUDA	OBSERV
SUB.	ITEM	ASIG.	SUB.	SUB.SUB.		INICIAL(\$)	VIGENTE(\$)	DEVENGADA(\$)	PRESUPUEST.(\$)	EXIGIBLE(\$)	
('1)	('2)	('3)	('4)	('5)	('6)	('7)	('8)	('9)	('10)	('11)	('12)
31	02	999	001	044	CONSTRUCCIÓN VIVIENDAS SAN ANTONIO			30.385.010	-	30.385.010	
31	02	999	002	000	FONDOS CONSURSABLES ORGANIZACIONES DEPORTIVAS	5.000.000	5.000.000	3.675.920		1.324.080	
31	02	999	003	000	FONDOS CONSURSABLES ADULTO MAYOR	2.000.000	2.000.000	2.542.554	-	542.554	
31	02	999	004	000	FONDOS CONSURSABLES JÓVENES	2.000.000	2.000.000	178.240		1.821.760	
31	02	999	005	000	FONDOS CONCURSABLES MICROEMPRESARIOS	8.000.000	8.000.000	6.449.795		1.550.205	
31	02	999	006	000	FONDOS CONCURSABLES FOMENTO TURÍSTICO	5.000.000	5.000.000	2.590.763		2.409.237	
31	02	999	007	000	FONDOS CONCURSABLES DESARROLLO VECINAL	20.500.000	20.500.000	17.642.846		2.857.154	
31	02	999	008	000	FONDOS CONCURSABLES DESARROLLO TERRITORIAL	3.000.000	3.000.000	3.766.427	-	766.427	
31	02	999	009	000	APORTES PROYECTOS PAVIMENTOS PARTICIPATIVOS	15.000.000					
31	02	999	010	000	PROYECTO OBRAS MENORES E IMPREVISTOS	10.000.000	10.000.000	4.156.648		5.843.352	
31	02	999	011	000	APORTE PROYECTOS OBRAS COMUNALES	15.000.000	86.488.000	82.353.098		4.134.902	
31	02	999	012	000	APORTE PROYECTO SUBDERE	10.000.000	3.412.000			3.412.000	
31	02	999	013	000	APORTE PROYECTO JEC E-503 Y D-468	10.000	10.000			10.000	
31	02	999	014	000	APORTE MEJOR JUNTA DE VECINOS URBANA	1.000.000	1.000.000	1.835.532	-	835.532	
31	02	999	015	000	APORTE MEJOR JUNTA DE VECINOS RURAL	1.000.000	1.000.000	997.765		2.235	
31	02	999	016	000	PREMIO MEJOR ORGANIZACIÓN COMUNITARIA FUNCIONAL	300.000	300.000	285.548		14.452	
31	02	999	017	000	INSTALACIÓN DE SEMÁFOROS DE LINARES		36.760.000	36.759.794		206	
31	02	999	018	000	CONSTRUCCION DE ACERAS CAMINO REAL		19.000.000			19.000.000	
31	02	999	019	000	CONSTRUCCIÓN VEREDAS ENTORNO HOSPITAL BASE		22.000.000	22.000.000		-	
31	02	999	020	000	CONSTRUCCIÓN VEREDAS DISTINTOS SECTORES		15.000.000	15.000.000		-	
31	02	999	021	000	REPOSICIÓN PARCIAL ESCUELA G-459, LOS HUALLES LRES.		43.500.000	46.232.988	-	2.732.988	
31	02	999	022	000	REPOSICIÓN PARCIAL ESCUELA PUENTE ALTO		45.000.000	44.755.709		244.291	
31	02	999	023	000	CONSTRUCCIÓN PATIO CUBIERTO ESCUELA LOS MAITENES		20.128.000	19.909.798		218.202	
31	02	999	024	000	CONSTRUCCION COBERTIZO PARA QUIOSCOS ARTESANOS		2.196.000			2.196.000	
<b>34</b>	<b>00</b>	<b>000</b>	<b>000</b>	<b>000</b>	<b>SERVICIO DE LA DEUDA</b>	<b>100.000</b>	<b>100.000</b>	<b>1.353.560</b>	<b>-</b>	<b>1.253.560</b>	
<b>34</b>	<b>07</b>	<b>000</b>	<b>000</b>	<b>000</b>	<b>DEUDA FLOTANTE</b>	<b>100.000</b>	<b>100.000</b>	<b>1.353.560</b>	<b>-</b>	<b>1.253.560</b>	
<b>35</b>	<b>00</b>	<b>000</b>	<b>000</b>	<b>000</b>	<b>SALDO FINAL DE CAJA</b>	<b>15.126.000</b>	<b>1.126.000</b>			<b>1.126.000</b>	
<b>TOTAL GASTOS</b>						<b>4.945.312.000</b>	<b>6.223.532.000</b>	<b>5.885.006.089</b>		<b>338.525.911</b>	



Formulario 0102 EI

**BALANCE DE LA EJECUCION PRESUPUESTARIA ACUMULADA**  
**IDENTIFICACION ESTUDIOS PARA INVERSION AÑO 2008 SUBTITULO 31 ITEM 01**

CLASIFICADOR					NOMBRE DEL ESTUDIO	PRESUPUESTO	PRESUPUESTO	OBLIGACION	SALDO	DEUDA
SUB.	ITEM	ASIG.	SUB.	SUB.SUB.		INICIAL(\$)	VIGENTE(\$)	DEVENGADA(\$)	PRESUPUEST.(\$)	EXIGIBLE(\$)
(1)	(2)	(3)	(4)	(5)	(6)	(7)	(8)	(9)	(10)	(11)
31	01	002	001	000	ESTUDIO DE ARRASTRE	10.000	50.241.000	33.102.600	17.138.400	
31	01	002	001	001	ESTUDIO DE ARRASTRE	10.000	12.199.000	11.000.000	1.199.000	
31	01	002	001	002	LEVANT. Y DISEÑOS PROYECTOS DE INVERSIÓN Y EQUIPAM.		38.042.000	5.938.100	32.103.900	
31	01	002	001	003	DISEÑO DE INST.VARIAS ESCUELAS DE LA COMUNA			4.700.000	- 4.700.000	
31	01	002	001	005	DISEÑO INSTALACIONES SANITARIAS CORO POLIFÓNICO			204.000	- 204.000	
31	01	002	001	006	DISEÑO REPOSICIÓN TOTAL SISTEMA ELECTORAL ESC. A-25			2.915.500	- 2.915.500	
31	01	002	001	010	PROYECTO DE GAS NORMALIZACIÓN SALA CUNA MI NIDITO			595.000	- 595.000	
31	01	002	001	011	MEJORAMIENTO CALLE INDEPENDENCIA DE LINARES			7.750.000	- 7.750.000	
31	01	002	002	000	LEVANTAMIENTOS TOPOGRÁFICOS VARIOS	10.000.000	7.816.000	3.225.000	4.591.000	
31	01	002	003	000	ESTUDIOS RED DE SALUD	50.000.000	30.000.000		30.000.000	
31	01	002	004	000	DISEÑO DE INGENIERÍA Y ESPECIALIDADES VARIAS	30.000.000	50.000.000	400.000	49.600.000	
31	01	002	005	000	DISEÑO DE INST.ING.PAV.E IMPPLEM.V ESTADIO MUNICIPAL	10.000.000	10.000.000		10.000.000	
31	01	002	006	000	ESTUDIO SONDAJE Y AMPL.RED DE AGUA POTABLE RURAL	10.000.000	10.000.000		10.000.000	
31	01	002	007	000	DISEÑO DE PAVIMENTACION VARIOS	10.000.000	14.870.000		14.870.000	
31	01	002	008	000	ESTUDIO DE ALUMBRADO PUBLICO COMUNAL	10.000.000	10.000.000		10.000.000	
31	01	002	009	000	ESTUDIO RED EDUCATIVA	10.000.000			-	
31	01	002	010	000	APORTE REEMBOLSABLES DISEÑOS (ANS)	3.000.000			-	
31	01	002	011	000	DETERM.FUENTE DE AGUA LOCALIDAD ROBLERÍA		3.000.000	3.000.000	-	
31	01	002	012	000	DETERM.FUENTE DE AGUA LOCALIDAD CHUPALLAR		3.000.000	3.000.000		
					<b>Totales Estudios para Inversión (Subt.31 Item 01)</b>	<b>143.010.000</b>	<b>188.927.000</b>	<b>42.727.600</b>	<b>146.199.400</b>	<b>-</b>

**BALANCE DE LA EJECUCION PRESUPUESTARIA ACUMULADA**  
**INDENTIFICACION PROYECTOS DE INVERSION AÑO 2008 SUBTITULO 31 ITEM 02**

CLASIFICADOR					DENOMINACION	PRESUPUESTO INICIAL		PRESUPUESTO VIGENTE		OBLIGACION DEVENG.		SALDO PRESUPUEST.		DEUDA EXIGIB.	
SUB.	ITEM	ASIG.	SUB.	SUB.SUB.		(\$)		(\$)		(\$)		(\$)		(\$)	
(1)	(2)	(3)	(4)	(5)	(6)	REC.PRO.	REC.EXT.	REC.PRO.	REC.EXT.	REC.PRO.	REC.EXT.	REC.PRO.	REC.EXT.	REC.PRO.	REC.E X
31	02	004	001	002	FONDO CONCURSABLE ORG.DEPORTIVAS		*	1.578.000				1.578.000			
31	02	004	001	003	FONDO CONCURSABLE ADULTO MAYOR		*	763.000				763.000			
31	02	004	001	004	FONDO CONCURSABLE JOVENES		*	468.000				468.000			
31	02	004	001	006	FONDOS CONCURSABLES FOMENTO TURISTICO		*	2.855.000		90.402		2.764.598			
31	02	004	001	007	FONDO CONCURSABLE DESARROLLO VECINAL		*	10.453.000				10.453.000			
31	02	004	001	008	FONDO CONCURSABLE DESARROLLO TERRITORIAL		*	1.287.000				1.287.000			
31	02	004	001	015	APORTE PROYECTOS SUBDERE			2.000.000	36.983.000			2.000.000	36.983.000		
31	02	004	001	018	PREMIO MEJOR JUNTA DE VECINOS URBANA		*	500.000				500.000			
31	02	004	001	019	PREMIO MEJOR JUNTA DE VECINOS RURAL		*	984.000				984.000			
31	02	004	001	021	CONST.AREAS VERDES DE SAN ANTONIO			15.197.000				15.197.000			
31	02	004	001	032	IMPLEMENTACION SISTEMA INF.GEOGRAFICA MM.			21.224.000				21.224.000			
31	02	004	001	033	INST.DE E.DOM SEC.ROBL.EL PEÑASCO, LA POSADA			4.994.000				4.994.000			
31	02	004	001	034	CONST.SOLUCIONES SANITARIAS PALMILLA			10.000	7.500.000			10.000	7.500.000		
31	02	004	001	035	CONST.SOLUCIONES SANITARIAS VARA GRUESA			10.000	5.418.000			10.000	5.418.000		
31	02	004	001	036	PROGRAMA QUIERO MI BARRIO POBLACION Y. BUENAS			216.000		215.929		71			
31	02	004	001	039	AMPL. Y REM. JARDIN INAFANTIL ESPIGUITA			10.000				10.000			
31	02	004	001	040	CONST. AREAS VERDES POSTA VARA GRUESA			10.000	3.500.000			10.000	3.500.000		
31	02	004	001	041	CONST. SALA CUNA FRONTERA DEL INCA			10.000	32.881.000			10.000	32.881.000		
31	02	004	001	043	REPOSICIÓN TORREÓN LINARES			4.724.000	15.330.000	15.329.152		4.724.848			
31	02	004	001	044	CONSTRUCCION VIVIENDAS SAN ANTONIO DE LINARES				37.385.000				37.385.000		
<b>31</b>	<b>02</b>	<b>999</b>	<b>001</b>	<b>000</b>	<b>PROYECTOS DE ARRASTRE</b>	<b>10.000</b>	*	<b>9.370.000</b>		<b>161.224.253</b>		<b>- 151.854.253</b>			
31	02	999	001	001	PROYECTOS DE ARRASTRE	10.000	*	10.000				10.000			
31	02	999	001	002	FONDOS CONCURSABLES ORGANIZACIONES DEPORT.		*			183.450		- 183.450			
31	02	999	001	003	FONDOS CONCURSABLES ADULTO MAYOR		*			29.900		- 29.900			
31	02	999	001	006	FONDOS COCURSABLES FOMENTO TURÍSTICO		*			1.233.502		- 1.233.502			
31	02	999	001	007	FONDOS CONCURSABLES DESARROLLO VECINAL		*			1.860.098		- 1.860.098			
31	02	999	001	015	APORTE PROYECTOS SUBDERE					36.452.552		- 36.452.552			
31	02	999	001	032	IMPLEMENTACIÓN SIG					19.952.783		- 19.952.783			
31	02	999	001	033	INSTALACIONES EMPALMES DOMICILIARIOS					4.993.785		- 4.993.785			
31	02	999	001	034	CONSTRUCCIÓN SOLUCIONES SANITARIAS PALMILLA					7.500.000		- 7.500.000			
31	02	999	001	035	CONSTRUCCIÓN SOLUCIONES SANITARIAS V.GRUESA					4.876.200		- 4.876.200			
31	02	999	001	037	CONSTRUCCIÓN CALLE RUCALHUE			9.360.000		9.360.000					
31	02	999	001	039	AMPLIACIÓN Y REMODELACIÓN JARDÍN INFANTIL ESPIGUITA					4.358.493		- 4.358.493			

**BALANCE DE LA EJECUCION PRESUPUESTARIA ACUMULADA  
 IDENTIFICACION PROYECTOS DE INVERSION AÑO 2008 SUBTITULO 31 ITEM 02**

CLASIFICADOR				DENOMINACION		PRESUPUESTO INICIAL		PRESUPUESTO VIGENTE		OBLIGACION DEVENGADA		SALDO PRESUPUEST.		DEUDA EXIGIBLE	
B.	ITEM	ASIG.	SUB.	SUB.SUB.		(\$)		(\$)		(\$)		(\$)		(\$)	
(1)	(2)	(3)	(4)	(5)	(6)	REC.PRO.	REC.EXT.	REC.PRO.	REC.EXT.	REC.PRO.	REC.EXT.	REC.PRO.	REC.EXT.	REC.PR O.	REC.E XT.
	02	999	001	040	CONSTRUCCIÓN ÁREAS VERDES POSTA VARA GRUESA					5.650.977		-	5.650.977		
	02	999	001	041	CONSTRUCCIÓN SALA CUNA FRONTERA DEL INCA					34.387.503		-	34.387.503		
	02	999	001	044	CONSTRUCCIÓN VIVIENDAS SAN ANTONIO					30.385.010		-	30.385.010		
	02	999	002	000	FONDOS CONSURSABLES ORGANIZACIONES DEPORTIV.	5.000.000	*	5.000.000		3.675.920			1.324.080		
	02	999	003	000	FONDOS CONSURSABLES ADULTO MAYOR	2.000.000	*	2.000.000		2.542.554		-	542.554		
	02	999	004	000	FONDOS CONSURSABLES JÓVENES	2.000.000	*	2.000.000		178.240			1.821.760		
	02	999	005	000	FONDOS CONCURSABLES MICROEMPRESARIOS	8.000.000	*	8.000.000		6.449.795			1.550.205		
	02	999	006	000	FONDOS CONCURSABLES FOMENTO TURISTICO	5.000.000	*	5.000.000		2.590.763			2.409.237		
	02	999	007	000	FONDOS CONCURSABLES DESARROLLO VECINAL	20.500.000	*	20.500.000		17.642.846			2.857.154		
	02	999	008	000	FONDOS CONCURSABLES DESARROLLO TERRITORIAL	3.000.000	*	3.000.000		3.766.427		-	766.427		
	02	999	009	000	APORTES PROYECTOS PAVIMENTOS PARTICIPATIVOS	15.000.000	*								
	02	999	010	000	PROYECTO OBRAS MENORES E IMPREVISTOS	10.000.000	*	10.000.000		4.156.648			5.843.352		
	02	999	011	000	APORTE PROYECTOS OBRAS COMUNALES	15.000.000	*	16.911.000	69.577.000	82.353.098			4.134.902		
	02	999	012	000	APORTE PROYECTO SUBDERE	10.000.000	*	3.412.000					3.412.000		
	02	999	013	000	APORTE PROYECTO JEC E-503 Y D-468	10.000	*	10.000					10.000		
	02	999	014	000	APORTE MEJOR JUNTA DE VECINOS URBANA	1.000.000	*	1.000.000		1.835.532		-	835.532		
	02	999	015	000	APORTE MEJOR JUNTA DE VECINOS RURAL	1.000.000	*	1.000.000		997.765			2.235		
	02	999	016	000	PREMIO MEJOR ORGANIZACIÓN COMUNITARIA FUNCIONAL	300.000	*	300.000		285.548			14.452		
	02	999	017	000	INSTALACIÓN DE SEMÁFOROS DE LINARES		*		36.760.000	36.759.794			206		
	02	999	018	000	CONSTRUCCION DE ACERAS CAMINO REAL		*	19.000.000					19.000.000		
	02	999	019	000	CONSTRUCCIÓN VEREDAS ENTORNO HOSPITAL BASE		*	2.000.000	20.000.000	2.000.000	20.000.000				
	02	999	020	000	CONSTRUCCIÓN VEREDAS DISTINTOS SECTORES		*		15.000.000		15.000.000				
	02	999	021	000	REPOSICIÓN PARCIAL ESCUELA G-459, LOS HUALLES LRES.		*		43.500.000	2.732.988	43.500.000	-	2.732.988		
	02	999	022	000	REPOSICIÓN PARCIAL ESCUELA PUENTE ALTO		*		45.000.000		44.755.709		244.291		
	02	999	023	000	CONSTRUCCIÓN PATIO CUBIERTO ESCUELA LOS MAITENES		*		20.128.000		19.909.798		218.202		
	02	999	024	000	CONSTRUCCIÓN COBERTIZO PARA QUIOSCOS ARTESANOS			1.953.000	243.000				1.953.000	243.000	
					<b>Totales Inversión Regional</b>	<b>97.820.000</b>		<b>177.749.000</b>	<b>389.205.000</b>	<b>344.827.654</b>	<b>143.165.507</b>	<b>-</b>	<b>45.411.654</b>	<b>124.372.493</b>	

CTAS.POR COBRAR TRIBUTOS SOBRE USO	2.484.751.785
CTAS.POR COBRAR TRANSFERENCIAS CTES.	508.244.670
RENTAS DE LA PROPIEDAD	495.096
INGRESOS DE OPERACIÓN	615.000
OTROS INGRESOS CORRIENTES	2.955.865.818
RECUPERACION DE PRESTAMOS	62.750.810
SALDO INICIAL	194.388.000

**TOTAL INGRESOS 6.207.111.179**

### INGRESOS EFECTIVOS DE LA ILUSTRE MUNICIPALIDAD DE LINARES AÑO 2008 \$ 6.207.111.179.-

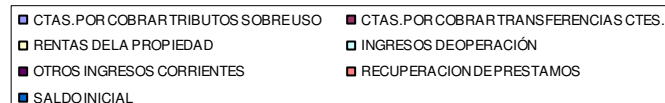
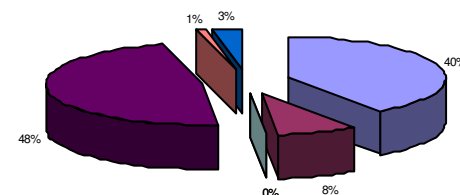

GASTOS EN PERSONAL	1.820.524.643
BIENES Y SERVICIOS DE CONSUMO	2.474.106.274
PRESTACIONES DE SEGURIDAD	30.776.456
TRANSFERENCIAS CORRIENTES	891.035.911
OTROS GASTOS CORRIENTES	13.858.998
ADQUISICIÓN DE ACTIVOS NO FINANCIEROS	78.968.171
INICIATIVAS DE INVERSION	525.516.979
SERVICIO DE LA DEUDA	836.243
SALDO FINAL DE CAJA EFECTIVO	364.467.012
CUENTAS DEUDORES (CHEQUES PROTESTADOS)	7.020.492

**TOTAL GASTOS 6.207.111.179**

### GASTOS EFECTIVOS DE LA ILUSTRE MUNICIPALIDAD DE LINARES AÑO 2008 \$ 6.207.111.179.-.-

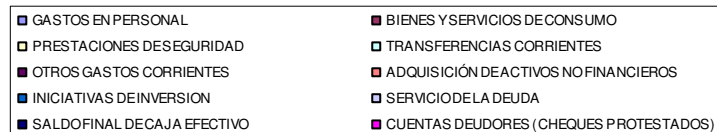
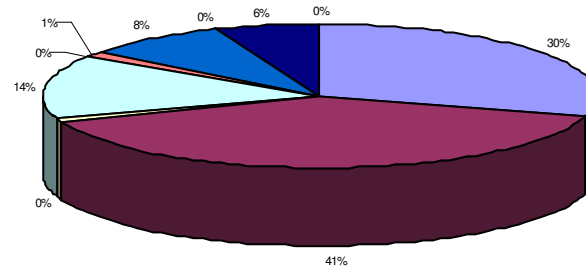

**REGION** : VII DEL MAULE  
**MUNICIPALIDAD** : LINARES  
**AREA** : SALUD  
**AÑO DEL INFORME** : 2008

**INGRESOS Y GASTOS PRESUPUESTARIOS EFECTIVOS  
 AÑO 2008**

**INGRESOS**

**SALUD**

SUBT	ITEM	ASIG	DENOMINACION	MONTO M \$	%
05	01		<b>TRANSFERENCIAS CORRIENTES</b>	<b>2.439.761</b>	<b>93.7</b>
	03		DEL SECTOR PRIVADO	492	0.0
			DEL SECTOR PUBLICO	2.439.269	93.7
07			<b>INGRESOS DE OPERACIÓN</b>	<b>956</b>	<b>0.0</b>
08			<b>OTROS INGRESOS CORRIENTES</b>	<b>100.579</b>	<b>3.9</b>
12			<b>INGRESOS POR PERCIBIR</b>	<b>635</b>	<b>0.0</b>
15			<b>SALDO INICIAL DE CAJA</b>	<b>60.648</b>	<b>2.4</b>
			<b>TOTAL INGRESOS</b>	<b>2.602.579</b>	<b>100</b>

**GASTOS**

**SALUD**

SUBT	ITEM	ASIG	DENOMINACION	MONTO M \$	%
21			<b>GASTOS EN PERSONAL</b>	<b>2.019.095</b>	<b>77.7</b>
	01		PERSONAL DE PLANTA	1.438.898	55.4
	02		PERSONAL A CONTRATA	433.424	16.7
	03		OTRAS REMUNERACIONES	146.773	5.6
22			<b>BIENES Y SERVICIOS CONSUMO</b>	<b>402.657</b>	<b>15.5</b>
23			<b>CUENTAS POR PAGAR PRESTACIONES DE SEGURIDAD SOCIAL</b>	<b>108.780</b>	<b>4.2</b>
26			<b>CUENTAS POR PAGAR OTROS GASTOS CORRIENTES</b>	<b>35</b>	<b>0.0</b>
29			<b>ADQUISICION DE ACTIVOS NO FINANCIEROS</b>	<b>20.647</b>	<b>0.8</b>
34			<b>CUENTAS POR PAGAR SERVICIO DE LA DEUDA</b>	<b>47.085</b>	<b>1.8</b>
			<b>TOTAL GASTOS</b>	<b>2.598.299</b>	<b>100</b>

**BALANCE DE EJECUCION PRESUPUESTARIA ACUMULADA  
 INGRESOS SECTOR SALUD AÑO 2008**

SUBT (1)	ITEM (2)	ASIG (3)	DENOMINACION	PRESUPUESTO INICIAL	PRESUPUES TO VIGENTE	INGRESOS PERCIBIDO S	SALDO PRESUPUESTARIO	INGRESOS POR PERCIBIR
<b>05</b>			<b>TRANSFERENCIAS CORRIENTES</b>	<b>1.685.598</b>	<b>2.454.045</b>	<b>2.439.761</b>	<b>14.284</b>	<b>0</b>
	01	000	DEL SECTOR PRIVADO	0	492	492	0	0
	03	000	DEL SECTOR PUBLICO	1.685.598	2.453.553	2.439.269	14.284	0
		006	ATENCION PRIMARIA LEY Nº19.378	1.371.058	1.716.024	1.711.634	4.390	0
		099	DE OTRAS ENTIDADES PUBLICAS	74.540	496.681	486.787	9.894	0
		101	DE LA MUNICIPALIDAD	240.000	240.848	240.848	0	0
<b>07</b>			<b>INGRESOS DE OPERACION</b>	<b>1.914</b>	<b>1.914</b>	<b>956</b>	<b>958</b>	<b>0</b>
	02	000	VENTA DE SERVICIOS	1.914	1.914	956	958	0
<b>08</b>			<b>OTROS INGRESOS CORRIENTES</b>	<b>81.367</b>	<b>100.581</b>	<b>100.579</b>	<b>2</b>	<b>0</b>
	01	001	REEMBOLSO ART.4 LEY Nº19.345	2.839	9.440	9.440	0	0
	01	002	RECUPERACIONES ART.12 LEY Nº18.196	78.528	90.990	90.990	0	0
	99	000	OTROS	0	151	149	2	0
<b>12</b>	<b>10</b>	<b>000</b>	<b>INGRESOS POR PERCIBOR</b>	<b>0</b>	<b>635</b>	<b>635</b>	<b>0</b>	<b>0</b>
<b>15</b>			<b>SALDO INICIAL DE CAJA</b>	<b>10</b>	<b>60.648</b>	<b>60.648</b>	<b>0</b>	<b>0</b>
			<b>TOTAL INGRESOS</b>	<b>1.768.889</b>	<b>2.617.823</b>	<b>2.602.579</b>	<b>15.244</b>	<b>0</b>

**BALANCE DE EJECUCION PRESUPUESTARIA ACUMULADA  
GASTOS SECTOR SALUD AÑO 2008**

SUBT (1)	ITEM (2)	ASIG (3)	DENOMINACION	PRESUP. INICIAL	PRESUP. VIGENTE	GASTOS PERCIBID.	SALDO PRESUPUEST.	DEUDA EXIGIBLE
<b>21</b>			<b>GASTOS EN PERSONAL</b>	<b>1.509.049</b>	<b>2.034.147</b>	<b>2.019.095</b>	<b>15.052</b>	<b>0</b>
	01		PERSONAL DE PLANTA	1.058.245	1.438.898	1.438.898	0	0
	02		PERSONAL A CONTRATA	227.167	448.476	433.424	15.052	0
	03		OTRAS REMUNERACIONES	223.637	146.773	146.773	0	0
<b>22</b>			<b>GASTOS DE FUNCIONAMIENTO</b>	<b>259.830</b>	<b>405.326</b>	<b>402.657</b>	<b>2.669</b>	<b>104.056</b>
	01		ALIMENTOS Y BEBIDAS	0	270	270	0	0
	02		TEXTILES, VESTUARIO Y CALZADO	0	3.886	3.137	749	1.222
	03		COMBUSTIBLES Y LUBRICANTES	22.692	31.709	31.709	0	0
	04		MATERIALES DE USO O CONSUMO	170.986	261.872	261.872	0	100.272
	05		SERVICIOS BASICOS	39.730	62.673	61.546	1.127	8
	06		MANTENIMIENTO Y REPARACIONES	7.468	10.361	10.233	128	1.415
	07		PUBLICIDAD Y DIFUSION	160	520	520	0	0
	08		SERVICIOS GENERALES	8.507	21.996	21.331	665	1.139
	09		ARRIENDOS	4.341	4.380	4.380	0	0
	10		SERVICIOS FINANCIEROS Y DE SEGUROS	2.164	2.651	2.651	0	0
	11		SERVICIOS TECNICOS Y PROFESIONALES	1.645	2.601	2.601	0	0
	12		OTROS GASTOS EN BIENES Y SERVICIOS DE CONSUMO	2.137	2.407	2.407	0	0
<b>23</b>			<b>CUENTAS POR PAGAR PRESTACION. SEGUR. SOCIAL</b>	<b>0</b>	<b>108.780</b>	<b>108.780</b>	<b>0</b>	<b>0</b>
	01		PRESTACIONES PREVISIONALES	0	108.780	108.780	0	0
<b>26</b>			<b>CUENTAS POR PAGAR OTROS GASTOS CORRIENTES</b>	<b>0</b>	<b>35</b>	<b>35</b>	<b>0</b>	<b>0</b>
	01		DEVOLUCIONES	0	35	35	0	0
<b>29</b>			<b>ADQUISICION DE ACTIVOS NO FINANCIEROS</b>	<b>10</b>	<b>22.450</b>	<b>20.647</b>	<b>1.803</b>	<b>8.093</b>
	02		EDIFICIOS	0	900	0	900	0
	04		MOBILIARIO Y OTROS	10	9.534	8.788	746	2.254
	05		MAQUINARIAS Y EQUIPOS	0	1.694	1.694	0	0
	06		EQUIPOS INFORMATICOS	0	10.322	10.165	157	5.839
<b>34</b>			<b>CUENTAS POR PAGAR SERVICIO DE LA DEUDA</b>	<b>0</b>	<b>47.085</b>	<b>47.085</b>	<b>0</b>	<b>0</b>
	07		DEUDA FLOTANTE	0	47.085	47.085	0	0
			<b>TOTAL GASTOS</b>	<b>1.768.889</b>	<b>2.617.823</b>	<b>2.598.299</b>	<b>19.524</b>	<b>112.149</b>

# INGRESOS EFECTIVOS DEPTO. SALUD AÑO 2008

## M\$ 2.602.579

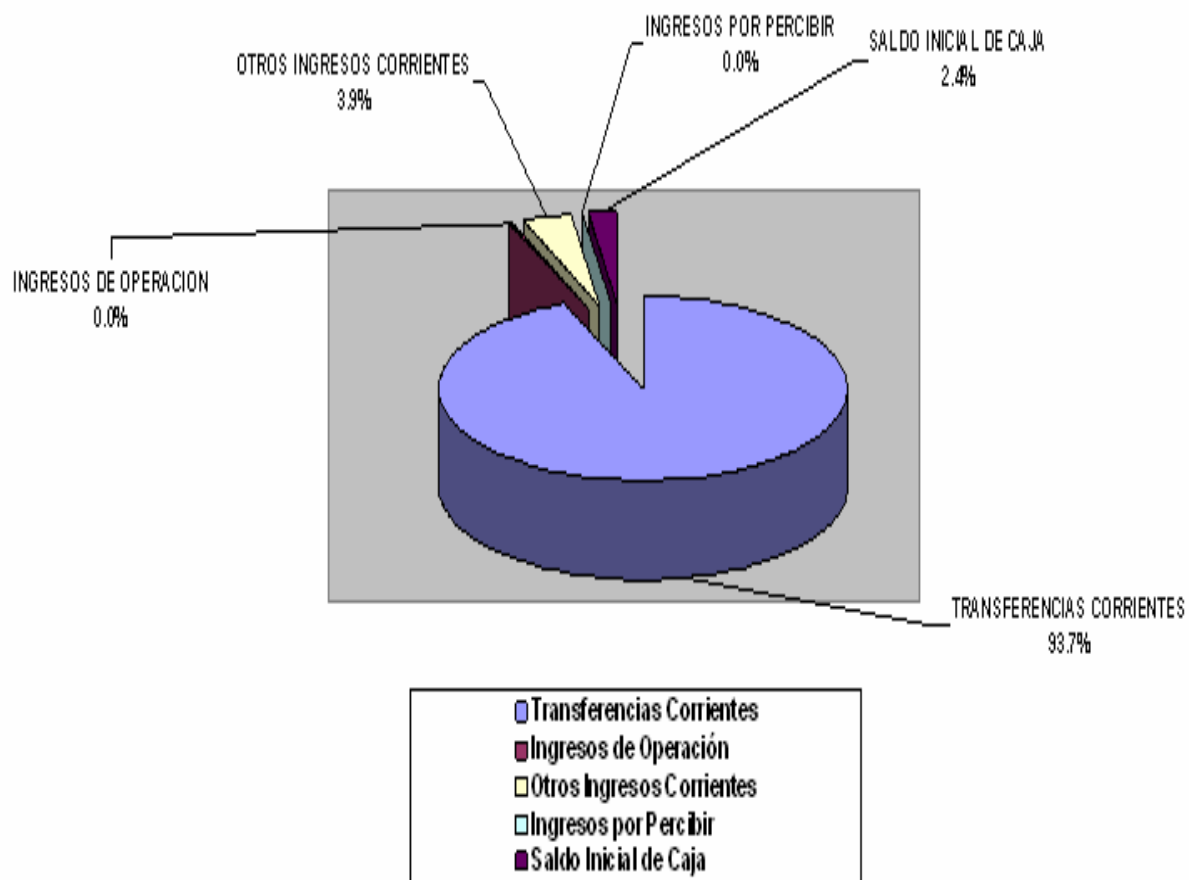

# GASTOS EFECTIVOS DEPTO. SALUD AÑO 2008

## M\$ 2.598.299

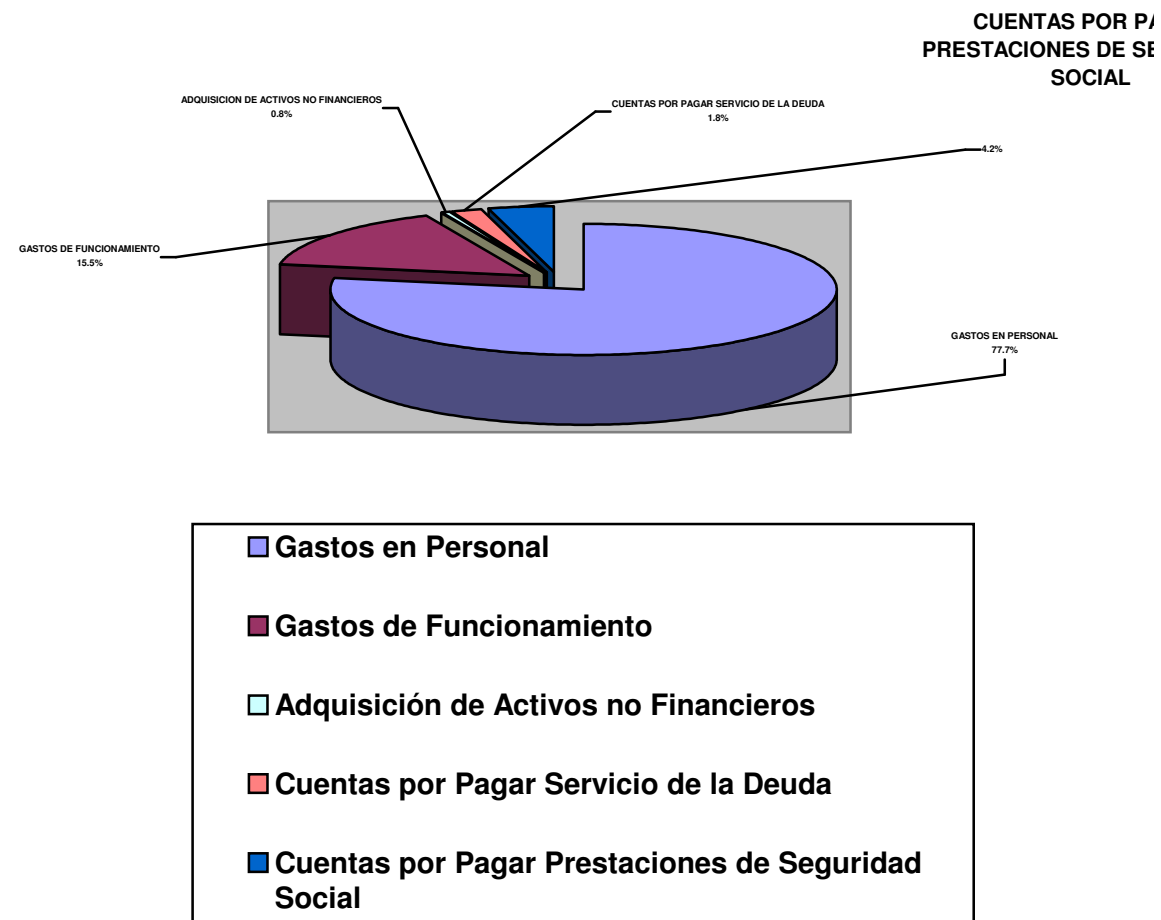



**SITUACION FINANCIERA DEL DEPTO. DE SALUD MUNICIPAL**  
**AL 31 DE DICIEMBRE DE 2008**

DESCRIPCION	MONTO M\$
<b>SALDO EN CAJA AL 31/12/2008</b>	<b>577.869</b>
ADMINISTRACION DE FONDOS DE TERCEROS	( 460.584)
GASTOS PRESUPUESTARIOS Y RETENCIONES	( 115.740 )
TOTAL DEUDA AL 31.12.2008	576.324
<b>SUPERAVIT DE CAJA AL 31.12.2008</b>	<b>1.545</b>

**REGION** : VII DEL MAULE  
**MUNICIPALIDAD** : LINARES  
**AREA** : EDUCACION  
**AÑO DEL INFORME** : 2008

**INGRESOS Y GASTOS PRESUPUESTARIOS EFECTIVOS**  
**AÑO 2008**

**INGRESOS**

**EDUCACION**

SUBT	ITEM	ASIG	DENOMINACION	MONTO M \$	%
05			<b>TRANSFERENCIAS CORRIENTE</b>	<b>8.871.844</b>	<b>88.2</b>
	01		DEL SECTOR PRIVADO	1.345	0.0
	03		DEL SECTOR PUBLICO	8.870.499	88.2
07			<b>INGRESOS DE OPERACION</b>	<b>19.191</b>	<b>0.2</b>
08			<b>OTROS INGRESOS CORRIENTES</b>	<b>306.361</b>	<b>3.0</b>
	01		REEMBOLSO LICENCIAS MEDICAS	291.900	2.9
	99		OTROS	14.461	0.1
12			<b>C*C RECUPERACION DE</b>	<b>100.414</b>	<b>1.0</b>
			<b>PRESTAMOS</b>		
13				<b>731.571</b>	<b>7.3</b>
15			<b>TRANSF. PARA GASTOS DE</b>		
			<b>CAPITAL</b>	<b>28.187</b>	<b>0.3</b>
			<b>SALDO INICIAL DE CAJA</b>		
			<b>TOTAL INGRESOS</b>	<b>10.057.568</b>	<b>100</b>

**GASTOS**

**EDUCACION**

SUBT	ITEM	ASIG	DENOMINACION	MONTO M \$	%
21			<b>GASTOS EN PERSONAL</b>	<b>8.164.854</b>	<b>82.1</b>
	01		PERSONAL DE PLANTA	5.064.158	50.9
	02		PERSONAL A CONTRATA	1.720.812	17.3
	03		OTRAS REMUNERACIONES	1.379.862	13.9
	04		OTROS GASTOS EN PERSONAL	22	0.0
22			<b>BIENES YSERVICIOS DE</b>	<b>536.492</b>	<b>5.4</b>
			<b>CONSUMO</b>		
23				<b>18.908</b>	<b>0.2</b>
26			<b>PRESTACIONES DE SEGURIDAD</b>		
			<b>SOCIAL</b>	<b>912</b>	<b>0.0</b>
29			<b>C*P OTROS GASTOS</b>	<b>53.753</b>	<b>0.5</b>
			<b>CORRIENTES</b>		
31				<b>754.968</b>	<b>7.6</b>
34			<b>ADQUISICION DE ACTIVOS NO</b>		
			<b>FINANCIEROS</b>	<b>421.128</b>	<b>4.2</b>
			<b>INICIATIVAS DE INVERSIÓN</b>		
			<b>SERVICIO DE LA DEUDA</b>		
			<b>TOTAL GASTOS</b>	<b>9.951.015</b>	<b>100</b>

**BALANCE DE EJECUCION PRESUPUESTARIA ACUMULADA  
 INGRESOS SECTOR EDUCACION AÑO 2008  
 (MILES DE PESOS)**

SUBT (1)	ITEM (2)	ASIG (3)	DENOMINACION	PRESUPUESTO INICIAL M\$	PRESUPUESTO VIGENTE M\$	INGRESOS PERCIBIDO M\$	SALDO PRESUPUEST. M\$	INGRESOS POR PERCIBIR M\$
<b>05</b>			<b>TRANSFERENCIAS CORRIENTE</b>	<b>6.978.002</b>	<b>8.938.514</b>	<b>8.871.845</b>	<b>66.669</b>	<b>143.320</b>
	01	000	DEL SECTOR PRIVADO	10	1.355	1.345	10	
	03	000	DEL SECTOR PUBLICO	6.977.992	8.937.159	8.870.500	66.659	143.320
<b>07</b>			<b>INGRESOS DE OPERACION</b>	<b>27.602</b>	<b>27.705</b>	<b>19.192</b>	<b>8.513</b>	
<b>08</b>			<b>OTROS INGRESOS CORRIENTES</b>	<b>211.987</b>	<b>294.460</b>	<b>306.361</b>	<b>- 11.901</b>	
	01	000	REEMBOLSO LICENCIAS MEDICAS	211.977	279.989	291.900	- 11.911	
	99	000	OTROS	10	14.471	14.461	10	
<b>12</b>			<b>C*C RECUPERACION DE PRSTOS</b>		<b>100.414</b>	<b>100.414</b>		
<b>13</b>			<b>TRANSF. PARA GTOS. DE CAPITAL</b>	<b>10</b>	<b>731.581</b>	<b>731.571</b>	<b>10</b>	
<b>15</b>			<b>SALDO INICIAL DE CAJA</b>	<b>10</b>	<b>28.187</b>	<b>28.187</b>		
			<b>TOTAL INGRESOS</b>	<b>7.217.611</b>	<b>10.120.861</b>	<b>10.057.568</b>	<b>63.291</b>	<b>143.320</b>

**BALANCE DE EJECUCION PRESUPUESTARIA ACUMULADA  
 GASTOS SECTOR EDUCACION AÑO 2008  
 (MILES DE PESOS)**

SUBT (1)	ITEM (2)	ASIG (3)	DENOMINACION	PRESUPUESTO INICIAL M\$	PRESUPUESTO VIGENTE M\$	OBLIGACION DEVENGADA M\$	SALDO PPTARIO M\$	DEUDA EXIGIBLE M\$
<b>21</b>			<b>GASTOS EN PERSONAL</b>	<b>6.411.773</b>	<b>8.163.986</b>	<b>8.164.854</b>	<b>- 868</b>	<b>4.883.397</b>
	01		PERSONAL DE PLANTA	3.993.082	5.074.565	5.064.158	10.407	2.733.761
		001	SUELDOS Y SOBRESUELDOS	3.851.986	4.178.774	4.245.509	- 66.735	2.480.183
		002	APORTES DEL EMPLEADOR	56.432	72.536	72.612	- 76	40.436
		003	ASIGNACIONES POR DESEMPEÑO	1.680	150.168	151.989	- 1.821	91.573
		004	REMUNERACIONES VARIABLES	82.984	85.004	9.477	75.527	275
		005	AGUINALDOS Y BONOS		588.083	584.571	3.512	121.294
	02		PERSONAL A CONTRATA	1.225.027	1.739.743	1.720.812	18.931	1.117.382
		001	SUELDOS Y SOBRESUELDOS	1.170.553	1.539.972	1.560.405	- 20.433	1.015.966
		002	APORTES DEL EMPLEADOR	14.448	22.317	22.396	- 79	17.325
		003	ASIGNACIONES POR DESEMPEÑO	432	48.524	48.363	161	31.688
		004	REMUNERACIONES VARIABLES	39.594	40.238	3.418	36.820	
		005	AGUINALDOS Y BONOS		88.692	86.230	2.462	52.402
	03		OTRAS REMUNERACIONES	1.193.654	1.349.568	1.379.862	- 30.294	820.612
		001	HONORARIOS A SUMA ALZADA		2.251	1.181	1.070	
		004	REMUNERACIONES REGULADAS POR COD. TRABA	1.023.202	1.176.865	1.313.340	- 136.475	782.836
		005	SUPLENCIA Y REEMPLAZOS	101.680	101.680		101.680	37.775
		999	OTRAS	68.772	68.772	65.340	3.432	
	04		OTROS GASTOS EN PERSONAL	10	110	22	88	
<b>22</b>			<b>BIENES Y SERVICIOS DE CONSUMO</b>	<b>402.417</b>	<b>674.319</b>	<b>536.492</b>	<b>137.827</b>	<b>180.641</b>
<b>26</b>			<b>C*P OTROS GASTOS CORRIENTES</b>		<b>912</b>	<b>912</b>		<b>110</b>
<b>29</b>			<b>ADQUISICION DE ACTIVOS NO FINANCIEROS</b>	<b>30</b>	<b>68.785</b>	<b>53.753</b>	<b>15.032</b>	<b>28.734</b>
<b>31</b>			<b>INICIATIVAS DE INVERSION</b>	<b>30</b>	<b>761.972</b>	<b>754.968</b>	<b>7.004</b>	
<b>34</b>			<b>SERVICIO DE LA DEUDA</b>	<b>402.963</b>	<b>422.022</b>	<b>421.128</b>	<b>894</b>	<b>421.128</b>
			<b>TOTAL GASTOS</b>	<b>7.217.611</b>	<b>10.120.861</b>	<b>9.951.015</b>	<b>159.889</b>	<b>4.884.222</b>

## INGRESOS EFECTIVOS DEPTO. EDUCACION AÑO 2008 M\$ 10.057.568

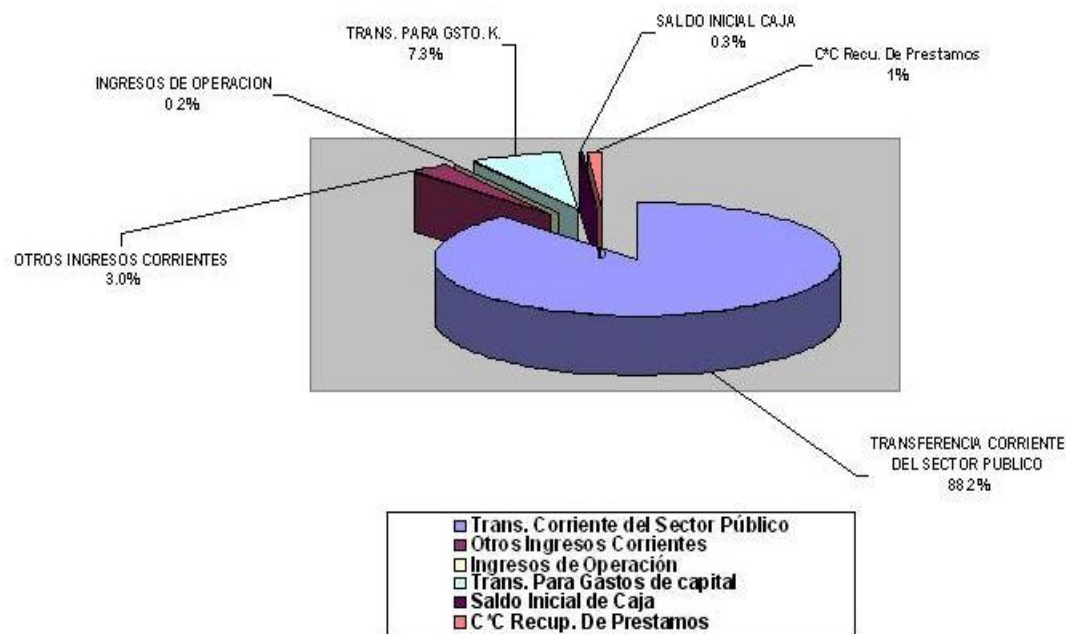

## GASTOS EFECTIVOS DEPTO. EDUCACION AÑO 2008 M\$ 9.951.015

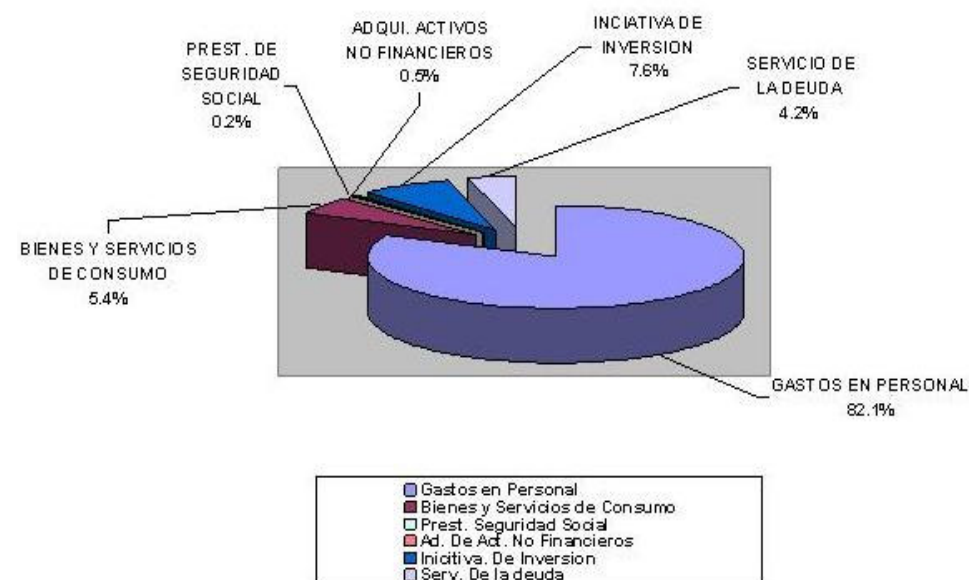

**SITUACION FINANCIERA DEL DEPTO. DE EDUCACION MUNICIPAL**  
**AL 31 DE DICIEMBRE DE 2008**

DESCRIPCION	MONTO M\$
<b>SALDO EN CAJA AL 31/12/2008</b>	<b>211.245</b>
INGRESOS POR PERCIBIR	143.320
GASTOS PRESUPUESTARIOS Y RETENCIONES	( 285.408 )
OTRAS OBLIGACIONES PRESUPUESTARIAS	( 8.006 )
PERFECCIONAMIENTO DOCENTE 2006 - 2007	( 64.046 )
FONDO MEJORAMIENTO A LA GESTION 2008	( 54.894 )
SUBVENCIÓN ESPECIAL PREFERENCIAL	( 224.033 )
<b>DEFICIT DE CAJA AL 31.12.2008</b>	<b>( 281.822 )</b>

# PLADECO

## **OBJETIVOS DEL PLADECO**

El Plan de Desarrollo Comunal constituye el principal instrumento de planificación y gestión con que cuenta la organización municipal para un horizonte de cuatro a cinco años.

Su propósito es contribuir a orientar la administración de la comuna y promover iniciativas y proyectos destinados a impulsar el progreso económico, social y cultural de sus habitantes.

A través de este instrumento se da prioridad a aquellas actuaciones municipales destinadas a superar carencias, solucionar problemas que afectan a los ciudadanos, así como desencadenar procesos de cambios sociales, culturales y económicos, evaluando las oportunidades de desarrollo que ofrece la comuna.

## **IMPLICANCIAS EN LA TOMA DE DECISIONES**

En los términos que define la Ley y de acuerdo a sus propias características técnicas, el Plan de Desarrollo Comunal es un instrumento para la toma de decisiones cuyo propósito y alcance estará definido en la medida que:

- a.- Permita anticipar situaciones futuras y admita las posibilidades de efectuar ajustes periódicos a las políticas y programas originalmente previstos.
- b.- Contribuya al debate comunal estimulando la participación ciudadana en torno a las principales propuestas e iniciativas de desarrollo.
- c.- Constituya una guía para la acción, que facilite la coordinación de las acciones del sector público y oriente las acciones del sector privado.
- d.- Permita vincular las decisiones cotidianas del municipio, con los objetivos estratégicos de desarrollo a mediano y largo plazo.
- e.- Sea una eficaz herramienta de gestión respaldada por políticas y programas coherentes que permitan derivar en presupuestos anuales bien fundamentados.

## **VIGENCIA DEL PLAN COMUNAL DE DESARROLLO**

Durante el año 2008, el Plan Comunal de Desarrollo vigente correspondió al aprobado por el Concejo Municipal a fines del año 2001, confeccionado por la empresa CGP Consultores. En el año 2007, se tomó la decisión de actualizarlo, licitando para este efecto el Estudio respectivo.

## **LICITACIÓN PÚBLICA**

La "ACTUALIZACIÓN PLAN DE DESARROLLO COMUNAL, I. MUNICIPALIDAD DE LINARES" fue adjudicada el 28 de Septiembre de 2007, teniendo como único oferente a la consultora AGRITECNICA LTDA., quien cumplió con todos los requisitos por lo cual la comisión evaluadora decidió adjudicar en \$ 5.000.000.-

## **PLAZOS, GARANTÍAS Y VIGENCIA**

La consultora ofreció 210 días corridos como plazo de entrega del trabajo los que se empezaron a cumplir a partir del 5º día hábil siguiente a la fecha del decreto que aprueba el contrato. En garantía de buen ejecución del trabajo entregó un a Boleta de Garantía por un valor de \$ 250.000.- equivalente a un 5% del monto total del contrato.

Posteriormente, se proporcionó un aumento de plazo de 150 días corridos por observaciones formuladas durante el desarrollo del estudio.

Finalmente, se aprobó en Concejo Ordinario Nº 2, de fecha 17 de Diciembre del 2008, y a través del Decreto Exento Nº 3251 del 22 de Diciembre, pero este nuevo órgano de planificación deberá desarrollarse a contar del año 2009 en adelante.

## **TEMATICAS SENSIBLES SEÑALADAS EN EL PLADECO DEL AÑO 2001**

Las principales temáticas señaladas en el Plan de Desarrollo del año 2001 guardan relación con:

### **1.- Fortalecimiento y Diversificación de la Base Productiva Comunal**

Sector Agropecuario

Sector Forestal

Sector Industria y Comercio

### **2.- Fortalecimiento Red y Tejido Social**

Planes de participación ciudadana, laboral, Jóvenes y de la Mujer.

### **3.- Mejoramiento de la calidad de Vida**

Plan de equidad y calidad de la Educación y la Salud.

### **4.- Acceso a la Cultura, Deporte y Recreación**

Programas de acceso a la Cultura, al deporte y Desarrollo de competencias.

### **5.- Comuna Ecológica**

Planes de Desarrollo territorial con calidad ambiental, vialidad urbana, vialidad rural, Mejoramiento Urbano, Fortalecimiento de la identidad comunal, etc.-

Los Estudios, Programas y Proyectos que se indican a continuación, son los desarrollados durante el año 2008, los que guardan relación con el Pladeco Vigente.



## ESTUDIOS Y DISEÑOS CON FINANCIAMIENTO MUNICIPAL AÑO 2008

ASIG.	NOMBRE	MONTO CONTRATADO	MONTO PAGADO 2008	ESTADO
<b>001</b>	<b>ESTUDIOS DE ARRASTRE 2007</b>	<b>M\$</b>	<b>M\$</b>	
	Mejoramiento Calle Independencia	13.175	7.750	Terminado
	Levantamiento y diseños proyecto Alameda Valentín Letelier	5.938	5.938	Terminado
	Diseños de instalaciones varias escuelas de la comuna	1.000	1.000	Terminado
	Diseños ingeniería agua potable-pavimentación y levantamiento topográf.	11.000	11.000	Terminado
	Diseños instalaciones sanitarias Coro Polifónico	250	204	Terminado
	Diseños reposición total sistema eléctrico Liceo A-25	2.915	2.915	Terminado
	Diseño normalización Escuela F-482 de Vara Gruesa	11.500	2.300	En ejec.
	Diseño kioscos artesanos y refugio peatonal	3.500	1.400	Terminado
	Proyecto de gas normalización Sala cuna Mi Nidito	595	595	Terminado
	Consultoría elaboración diagnóstico y perfil Liceo Comercial	3.990	3.990	En ejec.
	Actualización Pladeco	5.000	3.000	Terminado
<b>002</b>	<b>LEVANTAMIENTO Y DISEÑOS PARA PROYECTOS DE INVERSIÓN Y EQUIPAMIENTO.</b>			
	Diseño ingeniería pavimentación y levantamiento topográfico del proyecto Carlos I. del Campo, G. Cristi y otro	6.600	3.225	Terminado
	Estudios de Red de Salud	30.000	-0-	En ejec.
	Diseños de Ingeniería y especialidades varias escuelas	50.000	-0-	En ejec.
	Estudio sondaje y ampliación red agua potable rural	9.808	-0-	En ejec.
	Diseño de pavimentación varios	14.870	-0-	En ejec.
	Determinación fuente de agua localidad Roblería	3.000	3.000	Terminado
	Determinación fuente de agua localidad Chupallar	3.000	3.000	Terminado
	Estudio mejoramiento Estadio Fiscal	9.100	-0-	Abandon.
	<b>T O T A L</b>		<b>49.317</b>	

### DETALLE DISEÑOS DE PAVIMENTACION

Nº	DISEÑO DE PAVIMENTACION	MONTO M\$	ESTADO
1	Diseño de pavimentación calle Alonso de Ercilla	2.900	En proceso de aprobación de Serviu
2	Diseño de pavimentación calle Don Bosco	3.850	Aprobado
3	Diseño de pavimentación calle Brasil Sur	1.300	Aprobado
4	Diseño de pavimentación calle Bandera Villa El Arrayan	990	Aprobado
5	Diseño de pavimentación calle Juan Martínez de Rozas	1.300	En proceso de aprobación de Serviu
6	Diseño de pavimentación Avenida Chorrillos	1.100	En proceso de aprobación de Serviu
7	Diseño de pavimentación calle Carlos Ibáñez del Campo	3.375	En proceso de aprobación de Serviu
8	Diseño pavimentos Las Brisas, Coironal y Llano Blanco	2.100	En proceso de aprobación de Serviu
9	Diseño de pavimentación pasaje Los Tulipanes	730	Aprobado
10	Levantamiento Carlos Ibáñez del Campo	600	En proceso de aprobación de Serviu
	<b>T O T A L</b>	<b>14.870</b>	

ESTADO DE ESTUDIOS	MONTO \$
ESTUDIOS DE ARRASTRE TERMINADOS	33.802
ESTUDIOS AÑO 2008 TERMINADOS	9.225
ESTUDIOS DE ARRASTRE EN EJECUCION	15.490
ESTUDIOS AÑO 2008 EN EJECUCIÓN	104.678
<b>T O T A L</b>	<b>163.195</b>

## PROYECTOS FINANCIAMIENTO MUNICIPAL 2008

ASIG.	NOMBRE	MONTO CONTRATADO	MONTO PAGADO 2008	ESTADO
<b>001</b>	<b>PROYECTOS DE ARRASTRE 2007</b>	<b>M\$</b>	<b>M\$</b>	
	Fondo Concursable Adulto Mayor	1.237	760	Terminado
	Fondo Concursable Desarrollo Territorial	1.714	1.260	Terminado
	Fondo Concursable Desarrollo Vecinal	10.047	10.250	Terminado
	Aportes Proyectos Subdere	2.000	2.000	Terminado
	Aportes proyectos JEC E-503 y D-468	8.423	421	Terminado
	Premio mejor Junta de Vecinos Urbana	500	500	Terminado
	Premio mejor Junta de Vecinos Rural	990	980	Terminado
	Implementación SIG	19.939	19.270	Terminado
	Construcción calle Rucalhue	19.805	9.360	Terminado
<b>002</b>	<b>PROYECTOS 2008</b>			
	Fondo Concursable Organizaciones Deportivas	5.000	5.000	Terminado
	Fondo Concursable Adulto Mayor	2.648	2.648	Terminado
	Fondo Concursable Jóvenes	843	843	Terminado
	Fondo Concursable Microempresario	7.057	7.057	Terminado
	Fondo Concursable Fomento Turístico Comunal	3.428	3.428	Terminado
	Fondo Concursable Desarrollo Vecinal	21.765	16.989	En ejecución
	Fondo Concursable Desarrollo Territorial	3.785	3.785	Terminado
	Proyecto Obras Menores e Imprevistos	4.157	4.157	Terminado
	Aportes Proyectos Obras Comunales	7.993	7.993	Terminado
	Aportes Proyectos Subdere	3.412	3.412	Terminado
	Premio Mejor Junta de Vecinos Urbana	1.836	1.836	Terminado
	Premio Mejor Junta de Vecinos Rural	998	998	Terminado
	Premio mejor organización comunitaria funcional	286	286	Terminado
	Aporte Reposición aceras entorno Hospital Linares	2.000	2.000	Terminado
	Aporte Construcción cobertizos Plaza de Artesanos	1.952	1.952	Terminado
	Aporte Reposición torreón acceso a Linares	4.537	4.537	Terminado
	<b>T O T A L</b>		111.722	

A través de los proyectos señalados precedentemente, que se desarrollaron durante el año 2008, se puede observar que existen fondos que se enmarcan dentro de los proyectos participativos, dentro de los cuales se destaca el Fondeve y del cuál se entrega el desglose de cada uno de estos proyectos para una mejor información.

**PROYECTOS FONDO DE DESARROLLO VECINAL AÑO 2008**

Nº	JUNTA DE VECINOS	NOMBRE DEL PROYECTO	MON TO ADJUDICADO M\$	ESTADO
1	El Nevado	Instalación de cierre perimetral de nuestra sede social	978	Terminado
2	Manuel Francisco Mesa Seco	Implementando nuestra sede social	320	Terminado
3	El Esfuerzo	Asegurando los bienes comunitarios de la sede social	396	Terminado
4	Vara Gruesa	Limpieza de fosas sépticas Población Mi Casa El Tranque	321	Terminado
5	Parque Residencial La Reina	Arborización y juegos infantiles para plazoleta Reina Victoria	320	Terminado
6	Esperanza Viva	Limpieza fosas sépticas	714	Terminado
7	San Bartolo	Asegurando nuestro patrimonio	483	Terminado
8	Las Obras	Baños para estación de enfermería	1.663	Terminado
9	San Antonio Encina	Limpieza de fosas sépticas Villa Las Encinas Villa Los Naranjos	708	Terminado
10	San Ambrosio	Instalación cerámica comedor cubierto sede social	1.000	En ejecución
11	San Víctor Alamos	Adquisición de sede social comunitaria	1.800	Terminado
12	Huapi Bajo	Mejoramiento de la Estación de Enfermería	875	Terminado
13	Puente Sifón Loncomilla	Adquisición de contenedores para higiene y recolección de basura	361	Terminado
14	Norponiente	Sigamos en la reparación de la sede social	554	En ejecución
15	Guadantun	Protección de puertas y ventanas de nuestra sede social comunitaria	553	Terminado
16	Villa Nemesio Antunez	Cierre perimetral sede social	1.215	Terminado
17	Diego Portales	Dotando de implementación a nuestra sede social	228	Terminado
18	Villa Arauco	Mejorando la infraestructura de la sede social	725	Terminado
19	Callejón Los Medeles	Construcción de corredores para la sede social	627	En ejecución
20	Población Achibueno	Brindar tranquilidad, seguridad y bienestar en los servicios higiénicos	691	En ejecución
21	Salida Huapi	Un computador con subdivoom con impresora	433	Terminado
22	La Posada	Cambio cubierta o techumbre y construcción de pasillo para la sede	1.125	Terminado
23	Maica	Protejamos y cuidemos la salud de nuestros vecinos reparando la posta	1.904	En ejecución
24	El Bosque	Para que escuchemos la voz de el bosque	303	Terminado
25	Santa María	Protejamos nuestra sede social	750	Terminado
26	Flavio Torres	Reparando y equipando nuestra sede social comunitaria	869	Terminado
27	Santa Rosa Las Camelias	Dos pasadas de agua, más seguridad para los vecinos	1.008	Terminado
28	Jorge Fontana	Implementación y mejoramiento exterior e interior sede social	428	Terminado
29	Palmilla	Un equipo de amplificación para la comunidad	413	Terminado
<b>TOTAL</b>			<b>21.765</b>	

ESTADO DE FONDEVE	MONTO \$
TERMINADOS AÑO 2008	16.989
EN EJECUCION AÑO 2008	4.776
TOTAL FONDEVE AÑO 2008	21.765
Menos: APORTE JUNTAS DE VECINOS	(2.489)
TOTAL FONDEVE 2008	19.276

## PROYECTOS FINANCIAMIENTO EXTERNO 2008

De igual forma, al 31 de diciembre 2008, la cartera de proyectos de inversión con financiamientos provenientes de fuentes externas al Municipio se detallan en los siguientes cuadros:

### FONDO NACIONAL DE DESARROLLO REGIONAL (FNDR)

#### DISEÑOS POSTULADOS AL FNDR

Nº	NOMBRE	MONTO M\$	ESTADO
	<b>DISEÑOS DE ARRASTRE 2007</b>		
1	Diseño reparación Teatro Municipal	14.995	Terminado
	<b>DISEÑOS 2008</b>		
1	Diseño ampliación y mejoramiento servicio agua potable rural sector Los Batros El Refugio	13.000	Terminado
2	Diseño ampliación agua potable rural San Antonio hacia sector Pichirincon	12.852	Terminado
3	Diseño ampliación y mejoramiento servicio agua potable rural Las Hornillas El Porvenir	14.467	Terminado
4	Diseño Reposición Edificio Consistorial	111.924	Post. Sin financ.
	<b>TOTAL</b>	167.238	

### PROYECTOS CON FINANCIAMIENTO FNDR

Nº	NOMBRE	MONTO M\$	ESTADO
	<b>PROYECTOS ARRASTRE 2007</b>		
1	Mejoramiento Alameda Valentín Letelier	679.845	Terminado
2	Construcción Parque Alonso de Ercilla	24.607	Terminado
3	Mejoramiento alumbrado público sector Oriente	84.907	Terminado
	<b>PROYECTOS 2008</b>		
1	Pavimentación calzada El Bosque y M. Rodríguez	112.311	Terminado
2	Pavimentación calle Manuel Rodríguez Norte	32.308	Terminado
3	Construcción pavimento calzada calle Pdte. Ibáñez	191.420	En ejecución
4	Construcción Gimnasio sector Oriente	1.082.540	Postulado
5	Normalización sala cuna Mi Nidito	72.698	Postulado
6	Reposición Posta de Salud Rural Vega de Salas	132.292	Postulado
7	Construcción Puente La Puntilla en I-45	223.633	En licitación
8	Construcción pavimento calzada calle Kurt Moller	106.815	Postulado
9	Reposición Posta Rural de Salud Ancoa	147.200	Postulado
10	Reposición Posta Rural Palmilla	136.523	Postulado

11	Construcción pavimento calzada calle Raúl Silva Henríquez	152.588	Postulado
12	Mejoramiento Centro Deportivo Ignacio Carrera Pinto y multicancha anexa	343.427	Postulado
13	Reposición Motoniveladora	95.200	Postulado
T O T A L		3.618.314	

ESTADO DE DISEÑOS Y PROYECTOS	MONTO M\$
DISEÑOS DE ARRASTRE TERMINADOS	14.995
DISEÑOS TERMINADOS AÑO 2008	40.319
DISEÑOS POSTULADOS AÑO 2008	111.924
PROYECTOS DE ARRASTRE TERMINADOS	789.359
PROYECTOS TERMINADOS AÑO 2008	144.619
PROYECTOS EN EJECUCIÓN AÑO 2008	191.420
PROYECTOS EN LICITACION AÑO 2008	223.633
PROYECTOS POSTULADOS AÑO 2008	2.269.283
T O T A L	3.785.552

SUBDERE

Nº	NOMBRE	MONTO M\$	ESTADO
	PROYECTOS ARRASTRE 2007		
1	Construcción áreas verdes Posta Vara Gruesa	4.238	Terminado
	PROYECTOS 2008		
1	Reposición parcial Escuela G-459 Los Hualles	49.967	Terminado
2	Reposición parcial Escuela G-465 Puente Alto	52.728	Terminado
3	Construcción patio cubierto Escuela Los Maitenes	20.100	Terminado
4	Reposición aceras entorno Hospital Base	22.000	Terminado
5	Reposición veredas distintos sectores	15.000	Terminado
6	Construcción cobertizos Plaza de los Artesanos	20.000	Terminado
7	Reposición torreón acceso a Linares	20.000	Terminado
8	Diseño ingeniería de alcantarillado sector Agua Fría	6.000	En licitación
9	Construcción área verde loteo Los Abedules	8.285	En licitación
10	Mejoramiento Seguridad Vial	42.884	Terminado
11	Construcción Kioscos Artesanos	20.000	Postulado
12	Construcción acceso servicio atención primaria de urgencia	20.000	Postulado
13	Reparación graderías Estadio Fiscal 2º etapa	20.000	Postulado
T O T A L		321.202	

ESTADO DE PROYECTOS	MONTO M\$
PROYECTOS DE ARRASTRE TERMINADOS	4.238
TERMINADOS AÑO 2008	242.679
EN PROCESO DE LICITACION AÑO 2008	14.285
POSTULADO AÑO 2008	60.000
T O T A L	321.202

**JUNTA NACIONAL DE JARDINES INFANTILES (JUNJI)**

Nº	NOMBRE DEL PROYECTO	MONTO M\$	ESTADO
1	Construcción sala cuna Frontera del Inca	45.850	Terminado
2	Construcción sala cuna y Jardín Infantil Población Carlos Camus V	126.259	En ejecución
3	Construcción sala cuna y jardín infantil San Antonio Encina	71.160	En ejecución
4	Ampliación sala cuna Frontera del Inca	35.896	En ejecución
5	Construcción sala cuna y jardín infantil Jardín del Este	148.496	En ejecución
6	Construcción sala cuna y Jardín Infantil Nuevo Amanecer	85.841	En ejecución
7	Ampliación sala cuna El Nevado	50.200	En ejecución
	<b>TOTAL</b>	<b>559.703</b>	

ESTADO DE PROYECTOS	MONTO M\$
<b>TERMINADO 2008</b>	<b>45.850</b>
<b>EN EJECUCION AÑO 2008</b>	<b>513.853</b>
<b>T O T A L</b>	<b>559.703</b>

**PROGRAMA QUIERO MI BARRIO ( MINVU )**

Nº	NOMBRE DEL PROYECTO	MONTO M\$	ESTADO
1	Construcción telecentro Población Yervas Buenas	18.000	Terminado
2	Mejoramiento multicancha barrio Yervas Buenas	63.487	Terminado
	<b>TOTAL</b>	<b>81.487</b>	

ESTADO DE PROYECTOS	MONTO M\$
<b>TERMINADOS AÑO 2008</b>	<b>81.487</b>
<b>T O T A L</b>	<b>81.487</b>

**PROGRAMA MEJORAMIENTO DE BARRIOS ( SUBDERE )**

Nº	NOMBRE DEL PROYECTO	MONTO M\$	ESTADO
1	Diseño construcción soluciones sanitarias Palmilla	39.490	En ejecución
2	Diseño construcción soluciones sanitarias Vara Gruesa	28.515	En ejecución
	<b>TOTAL</b>	<b>68.005</b>	

ESTADO DE PROYECTOS	MONTO M\$
<b>EN EJECUCION AÑO 2008</b>	<b>68.005</b>
<b>T O T A L</b>	<b>68.005</b>

APORTE CAPITAL MINEDUC

Nº	NOMBRE DEL PROYECTO	MONTO M\$	ESTADO
	PROYECTOS ARRASTRE 2007		
1	Ampliación y adecuación con equipamiento Liceo Diego Portales, D-468	406.601	Terminado
2	Ampliación y adecuación con equipamiento Escuela Ramón Beldar E-503	88.608	Terminado
	TOTAL	495.209	

ESTADO DE PROYECTOS	MONTO M\$
TERMINADOS AÑO 2008	495.209
T O T A L	495.209

RESUMEN DE INVERSION REAL EN LA COMUNA

ESTADO	FUENTES DE FINANCIAMIENTO	TIPO DE INVERSION	MONTO M\$	S.TOTAL M\$
Terminados	Inversión Municipal	Estudios	43.027	1.996.515
	Inversión Municipal	Proyectos	94.733	
	Fuentes Externas	Diseños	55.314	
	Fuentes Externas	Proyectos	1.803.441	
En Ejecución	Inversión Municipal	Estudios	120.168	910.435
	Inversión Municipal	Proyectos	16.989	
	Fuentes Externas	Proyectos	773.278	
En proceso de licitación	Fuentes Externas	Proyectos	237.918	237.918
Postulados	Fuentes Externas	Proyectos	2.329.283	
Postulados	Fuentes externas	Diseños	111.924	2.441.207
TOTAL INVERSION REAL AÑO 2008			5.586.075	5.586.075

CONCLUSION FINAL

En síntesis y de acuerdo al artículo N° 67 letra c) de la Ley N° 18.695, se cumple con informar sobre la gestión de inversiones desarrollada, vale decir, los proyectos postulados, ejecutados y en ejecución, durante el año 2008. La inversión del período asciende a M\$ 2.906.950, cifra que se vería incrementada de incluir los proyectos en licitación y postulados.









